

Lampiran 1 Lingkup wilayah perencanaan secara umum (Kabupaten Banyuwangi)

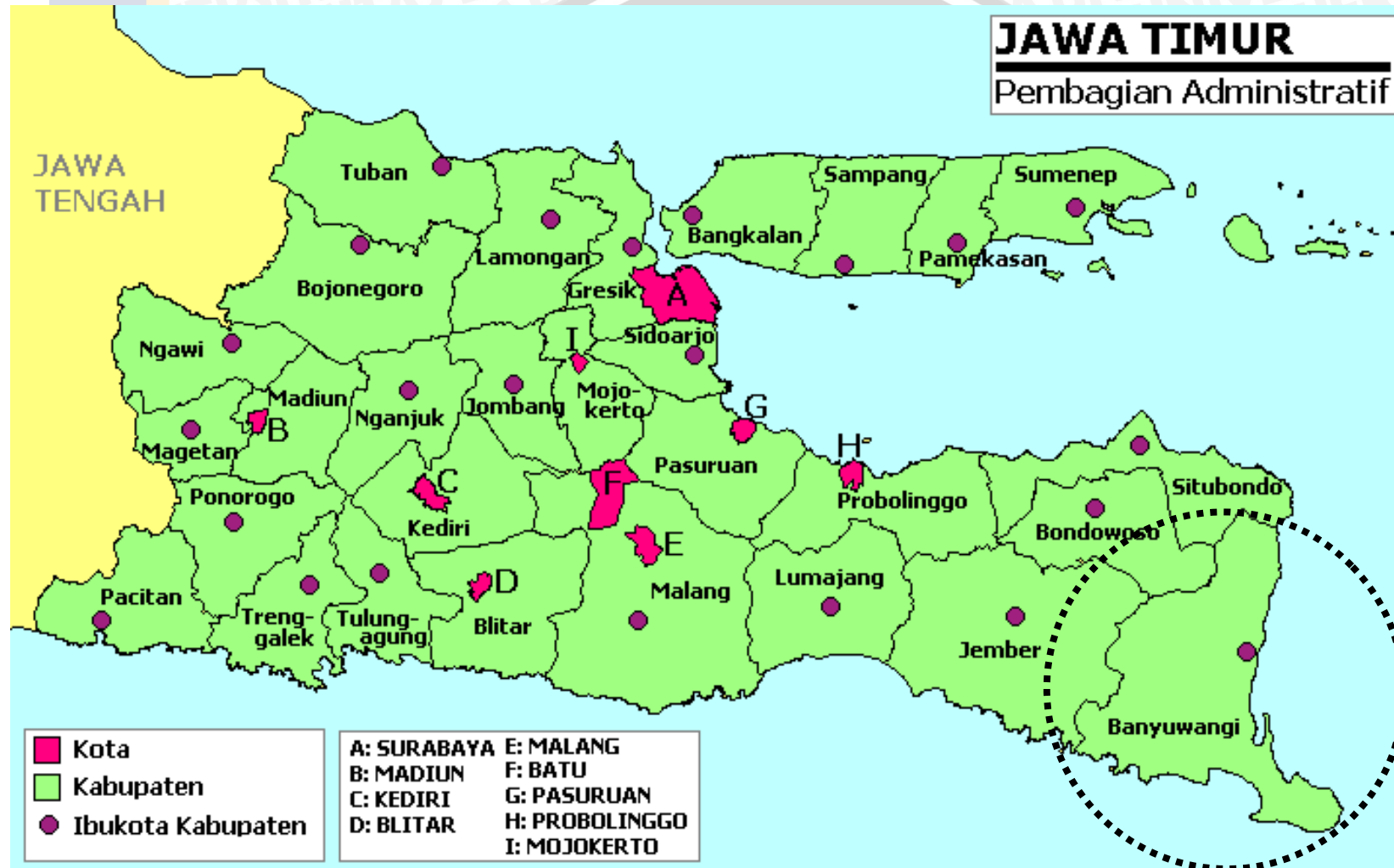

Lampiran 2 Peta Administrasi Kecamatan Muncar

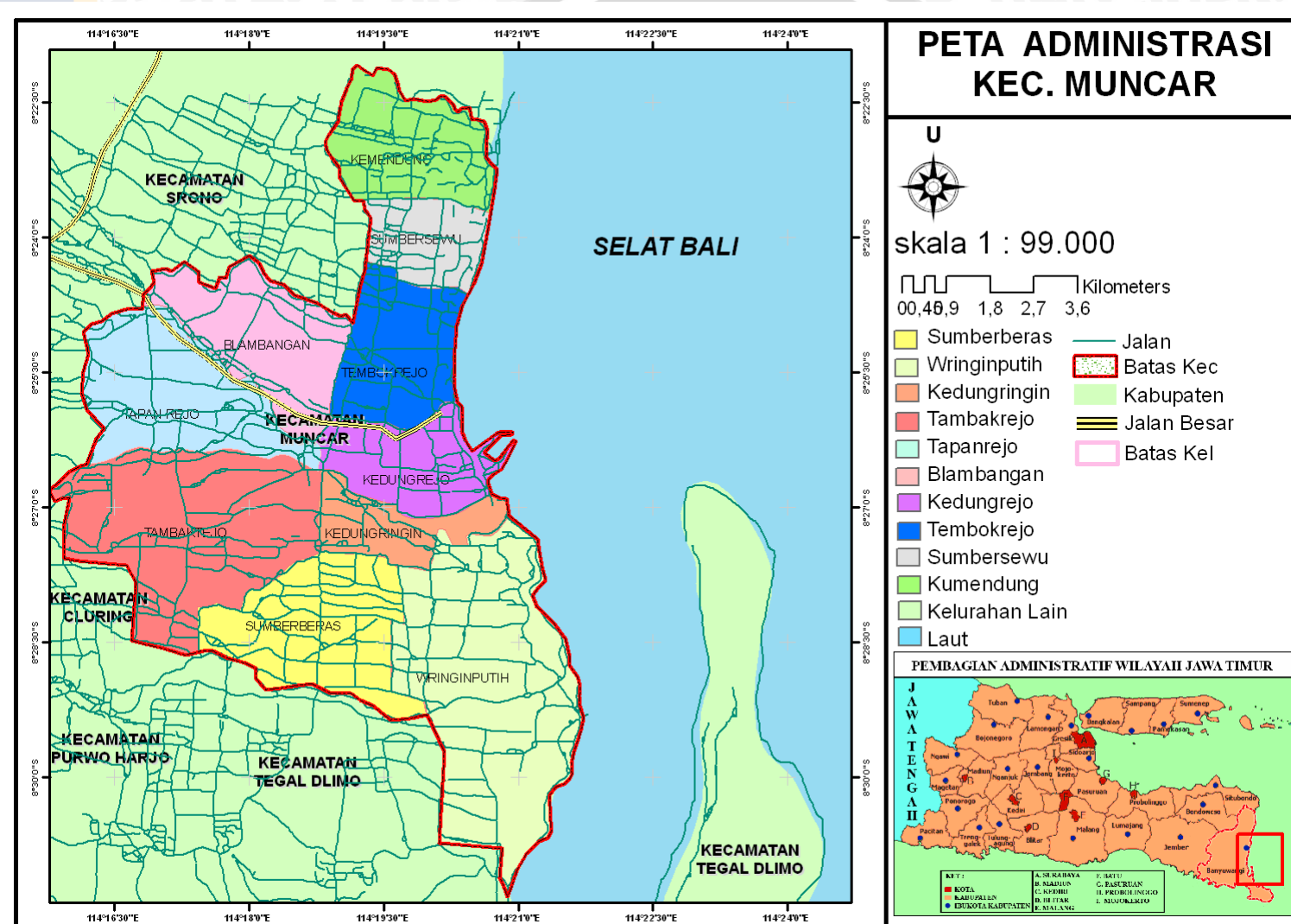

Lampiran 3 Peta Geologi Kecamatan Muncar

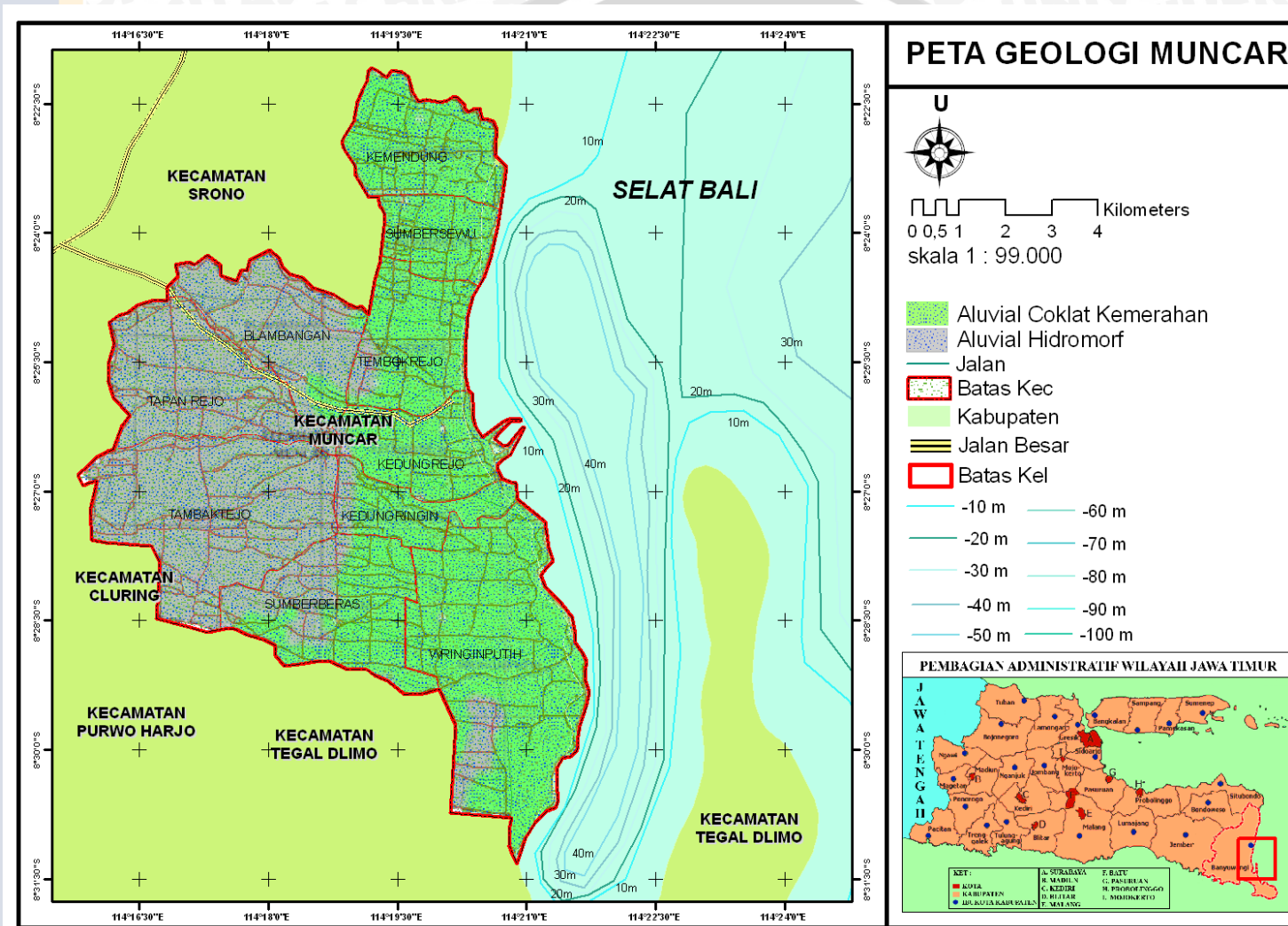



Lampiran 4 Foto Kondisi Lapangan (dokumentasi)























**Lampiran 5 Data KUB Perikanan Tangkap Kecamatan Muncar**

No	Kecamatan	Desa/ Kel	Nama KUB	Jumlah Anggota	Pengurus		No HP	Tanggal Pembentukan
					Ketua	Sekretaris		
1	Muncar	Kedungrejo	Bintang Timur	15	Misiran			13 Juli 2010
2	Muncar	Sumbersewu	Gemuk Kantong Jaya	42	Dulajat			29 Desember 2012
3	Muncar	Tembokrejo	Hutama Mina Blambangan	10	Wagiyono			
4	Muncar	Kedungrejo	Jala Buang	26	Asmuni			29 Desember 2006
5	Muncar	Tembokrejo	Jaya Mahe	20	Achmad Subakir	Abdul Hamid	08124988752	29 Desember 2008
6	Muncar	Tembokrejo	Lancar Jaya	20	Dulkawi	Ridwan	085234211316	29 Desember 2008
7	Muncar	Tembokrejo	Laut Jaya	20	H. Hasan Basri			21 April 2006
8	Muncar	Tembokrejo	Maju Jaya	40	Ismail Syaid Husen			21 Januari 2010
9	Muncar	Tembokrejo	Maju Jaya Bersama	15	Bambang Irawan	Saeful Bahri	081252609414	29 Desember 2008
10	Muncar	Kedungrejo	Mina Bintang Samudera	15	Lahafik			17 Juli 2010
11	Muncar	Wringin Putih	Mina Cahaya	21	Mulyono			10 Juni 2009
12	Muncar	Kedungrejo	Mina Candra Buana	11	Abdul Muin			10 Februari 2009
13	Muncar	Wringin Putih	Mina Kawang Jaya	15	Ponodi			07 Juni 2009
14	Muncar	Kedungrejo	Mina Laut	16	Abdul Azis			08 februari 2009
15	Muncar	Wringin Putih	Mina Lestari	21	Paiman			12 februari 2009
16	Muncar	Kedungringin	Mina Rejeki	25	Bambang Sugianto			11 februari 2009
17	Muncar	Kedungrejo	Mina Sengrong	20	Hamzah			09 februari 2009
18	Muncar	Kumendung	Mina Sero Laut	15	Nuryasin			8 Juni 2009



No	Kecamatan	Desa/ Kel	Nama KUB	Jumlah Anggota	Pengurus		No HP	Tanggal Pembentukan
					Ketua	Sekretaris		
19	Muncar	Tembokrejo	Mina Teluk	28	Tubi Purwanto			8 Juni 2004
20	Muncar	Kedungringin	Muncar Jaya	16	H. Imam Bukhori S			22 April 2006
21	Muncar	Kumendung	Nelayan Makmur	11	Ngatiman			17 April 2007
22	Muncar	Tembokrejo	Putra Nelayan	23	Suyono			07 Februari 2011
23	Muncar	Tembokrejo	Samudera Jaya	10	Tukiman	H. Basuki	081233671777	29 Desember 2008
24	Muncar	Kedungrejo	Sinar Laut	17	Ahmad Jupri			
25	Muncar	Tembokrejo	Sinar Samudera	10	Judianto	Budiyono	081249789411	30 Desember 2008
26	Muncar	Tembokrejo	Sritanjung I	8	Suparing			08 Maret 2008
27	Muncar	Tembokrejo	Sritanjung II	18	Suprian Hari			08 Maret 2008
28	Muncar	Wringin Putih	Sumber Barokah	15	Mashuri			09 Juni 2009
29	Muncar	Kedungrejo	Sumber Jaya	13	Matjuri			14 Juli 2010
30	Muncar	Tembokrejo	Sumbermakmur	27	H. Kasim			30 Desember 2008
31	Muncar	Tembokrejo	Sumber Mulyo	16	Abdul Azis	Yayan Supriyanto	081217318010	08 Februari 2009
32	Muncar	Kedungrejo	Sumber Rezeki	39	Toriyanto			29 Desember 2008
33	Muncar	Ringin Putih	Teluk Pang-pang	20	Sudarsono			
34	Muncar	Kedungrejo	Teluk Sembulung	20	Syafiudin			09 Februari 2009
44	Muncar	Tembokrejo	Tuna Jaya	16	Riton efendi	Legino	085236972477	29 Desember 2008
45	Muncar	Tembokrejo	Tuna samudra	15	Samsul arifin			
55	Muncar	Wringin Putih	Tuna Harapan Jaya	17	Rokhaini Hidayat	Sujarno		08 April 2010
56	Muncar	Wringin Putih	Sinar Bahari	16	Lukman Hakim	Mohammad		08 April 2010

No	Kecamatan	Desa/ Kel	Nama KUB	Jumlah Anggota	Pengurus		No HP	Tanggal Pembentukan
					Ketua	Sekretaris		
						Ngakosah		
57	Muncar	Wringin Putih	Sumber rezeki	16	Wakidi	Kuswari		08 April 2010
58	Muncar	Wringin Putih	Mina Jaya	20	Moh. Kholiq	Sutikno	08124929896	17 Februari 2011
59	Muncar	Wringin Putih	Setia Kawan	23	Miftahul Syarif	Wasio	081358166922	09 Juni 2010
60	Muncar	Wringin Putih	Sambung Urip	12	Kenot Setyo Rumiyanto	Baidowi		05 April 2010
61	Muncar	Wringin Putih	Putra Mandiri	14	H. Solichin	Gimin Sudarmaji		07 April 2010
62	Muncar	Wringin Putih	Mekar Joyo	16	Rudiyanto	Mohammad Suheri		05 April 2010



## Lampiran 6 Daftar Nama Kapal Purse Seine

NO	NAMA KAPAL	NAMA PEMILIK	UKURAN (GT)	JENIS IKAN YANG DOMINAN TERTANGKAP	KET.
1	KM.MITRA UTAMA	SUNARI	14	Lemuru	
2	SINAR MUDA I/II	H.MOHAMMAD AMIN	28	Lemuru	
3	MUTIARA [1]I/II	H.MOH. SUBANDIYO	28	Lemuru	
4	SINAR AGUNG I/II	H.JUPRI	26	Lemuru	
5	KOTA ABADI I/II	SUROSO	27	Lemuru	
6	BAROKAH INDAH I/II	H.MOHAMMAD RAKIP	29	Lemuru	
7	KOTA JAYA I/II	H.ACHMAD SUMARTO	28	Lemuru	
8	SUMBER DUA I/II	H.AMIN ABDUL AZIS	27	Lemuru	
9	SUMBER NIKMAT I/II	H.NIKMAT	29	Lemuru	
10	SUMBER BUNGA I/II	H.MOH.NIKMATULLAH	29	Lemuru	
11	SINAR DUA I/II	H.FADILLAH	26	Lemuru	
12	MAHARANI I/II	H.SAHRONI	26	Lemuru	
13	BINTANG SONAR I/II	MOHAMAD SUDI	28	Lemuru	
14	LANGSUNG JADI I/II	H.ACHMAD BAIHAQI	29	Lemuru	
15	LIMA SAUDARA I/II	H.MOH.ZAENAL	26	Lemuru	
16	SINAR BARU I/II	H.AH.QUSYAIRI Z	27	Lemuru	
17	SINAR BAROKAH I/II	H.RAHBINI	28	Lemuru	
18	JAYA MAKMUR I/II	ABDUL LATIP	29	Lemuru	
19	KRATON INDAH I/II	H.ABDURROHMAN	29	Lemuru	
20	HARTA BARU I/II	SAMO H.FATWAN ALI	29	Lemuru	
21	ARTO MORO I/II	H.MOH.SOLEKHODIN	29	Lemuru	
22	ARTO TUHU I/II	H.MOHAMMAD SHOLIHIN	29	Lemuru	
23	JAYA ABADI I/II	H.KHOLIHASYIM	29	Lemuru	
24	BINTANG SOKLE I/II	H.NUR SALIM	28	Lemuru	
25	KARUNIA JAYA I/II	TUKIYO	28	Lemuru	
26	KARNO KUMALA SARI	H.ANANG SAHPUTRA	26	Lemuru	
27	SUMBER BAROKAH	H.SYAIFUL BACHRIE SE	26	Lemuru	
28	BINTANG REMAJA I/II	MISLAN	28	Lemuru	
29	DUA SAUDARA I/II	SURIYANTO	29	Lemuru	

NO	NAMA KAPAL	NAMA PEMILIK	UKURAN (GT)	JENIS IKAN YANG DOMINAN TERTANGKAP	KET.
30	SUMBER MULYO I/II	H.MOH.MURSYID	28	Lemuru	
31	SUMBER RAHMAD I/II	MUDARI	28	Lemuru	
32	ARMADA I/II	H.SYARE'AT	28	Lemuru	
33	NANAS JAYA	A.BAHRİ	13	Lemuru	
34	KM.GOD BLESS	MUARA DOSER	23	Lemuru	
35	SLAMET DUA I/II	M.JAKFAR	28	Lemuru	
36	BAROKAH I/II	H.ABDUL WAHID	27	Lemuru	
37	SAMUDRA I/II	MUSRAI EDYANTO	28	Lemuru	
38	KOMODO I/II	SUMAR	23	Lemuru	
39	MUTIARA [2] I/II	SAKSI KIKI NURDIANSYAH	28	Lemuru	
40	KOTA BARU I/II	HAMILI	29	Lemuru	
41	RAMAYANA BARU I/II	H.MOH.ALIFIQRI	29	Lemuru	
42	KONTAN JAYA MAKMUR I/II	H.AGUS	29	Lemuru	
43	RAJA UTAMA I/II	H.MOH.SOLEKHODIN	22	Lemuru	
44	SUMBER JAYA I/II	SUPRIYADI	27	Lemuru	
45	SAHABAT I/II	SUNARSO	26	Lemuru	
46	BINTANG LANGSUNG I/II	SA'AT	28	Lemuru	
47	MANDALA I/II	H.ACHMAD FAISOL	28	Lemuru	
48	SINAR GUMOLONG I/II	MOH.ALWI	28	Lemuru	
49	GARUDA I/II	ASHADI	27	Lemuru	
50	LANTARAN HIDUP I/II	H.SOFYAN SOFI'I	27	Lemuru	
51	BINTANG KEJORA I/II	H.ALI IMRON	28	Lemuru	
52	SINAR BAROKAH DUA I/II	SUPRIYANTO	26	Lemuru	
53	BINTANG SEMBILAN I/II	H.MOHAMAD SOLEH	28	Lemuru	
54	SUMBER UTAMA I/II	SUROSO	28	Lemuru	
55	ABADI 85 I/II	MISNANTO ZB	29	Lemuru	
56	NASIONAL I/II	SUGIONO	29	Lemuru	
57	BINTANG JAYA I/II	MOCH.YASIN	28	Lemuru	
58	SUMBER BAROKAH I/II	NURRAHMAN	28	Lemuru	
59	NUSA JAYA I/II	H.SAIFUL BAHRI	29	Lemuru	
60	SUMBER TENANG I/II	H.MOH.RIDWAN SAHAWI	29	Lemuru	



NO	NAMA KAPAL	NAMA PEMILIK	UKURAN (GT)	JENIS IKAN YANG DOMINAN TERTANGKAP	KET.
61	BAROKAH UTAMA I/II	H.MOCH.SAREAT	29	Lemuru	
62	SRI KUMALA I/II	H.SUHAIRI	29	Lemuru	
63	SI KOTA I/II	H.ZUBAIDI	29	Lemuru	
64	BINTANG KUMOLONG I/II	H.MOHAMMAD EKSAN	29	Lemuru	
65	BINTANG MASA I/II	H.HASAN BASRI	29	Lemuru	
66	MORO SENENG I/II	ASMAK	29	Lemuru	
67	BINTANG TERANG I/II	WAHYUDI	27	Lemuru	
68	SUMBER MAS I/II	H.MAHFOD	28	Lemuru	
69	RASA SAYANG I/II	SOLEHUDIN	28	Lemuru	
70	SINAR INDAH I/II	SAHURIYANTO	29	Lemuru	
71	MUTIARA BARU I/II	H.MOH.AMIN BAHRI	25	Lemuru	
72	SUMBER RAHMAD I/II	H.FANDI	18	Lemuru	
73	MULYA BAHARI I/II	H.AHMAD CHOIRI	24	Lemuru	
74	SANTOSO SATU I/II	H.YUSUP	29	Lemuru	
75	SANTOSO DUA I/II	SISWANTO	29	Lemuru	
76	SUMBER BERKAT I/II	SUNAIRI	27	Lemuru	
77	GOD BLESS II	SUMIYATI	24	Lemuru	
78	DEWI SRI	H.NANI	24	Lemuru	
79	SUMBER NIKMAT	H.NIKMAT	29	Lemuru	
80	SEKAR TANJUNG	MAT SODIK	29	Lemuru	
81	ANUGRAH ILLAHI	GIMAN	27	Lemuru	
82	PULAU INTAN II	H.RUDI	24	Lemuru	
83	Si AD 88 I,II	AGUS SALIM	24	Lemuru	
84	INDO BAHARI	MAHIDO	29	Lemuru	
85	MANIS I,II	P.JARI	29	Lemuru	
86	PERDANA I,II	ABD LATIF	27	Lemuru	
87	SINAR HARAPAN	H.FADILLAH	24	Lemuru	
88	SUMBER ANUGRAH	H.MATSENAL	14	Lemuru	
89	SAHABAT	H.MATSENAL	27	Lemuru	
90	SINARMU	H.AGUS	26	Lemuru	
91	FAUJI I,II	H.FAUZI	14	Lemuru	

NO	NAMA KAPAL	NAMA PEMILIK	UKURAN (GT)	JENIS IKAN YANG DOMINAN TERTANGKAP	KET.
92	MORO SENENG	ASMAK	14	Lemuru	
93	AKOR	AFANDI	24	Lemuru	
94	REJEKI	AS'AD ASHARI	16	Lemuru	
95	MENTARI	H.ROBERT	16	Lemuru	
96	BARU JADI I,II	GUPUH	10	Lemuru	
97	BAROKAH I,II	H.ABD.WAHID	22	Lemuru	
98	FAJAR I,II	FADILLAH	29	Lemuru	
99	KOMODO I,II	MATIKSAN	27	Lemuru	
100	ARGO PUTRA	H.SAREAT (LIHIN)	24	Lemuru	
101	OMBAK	SUNAR	29	Lemuru	
102	BAROKAH I,II	H.ADIYAH	29	Lemuru	
103	BARU I,II	SADIMO	27	Lemuru	
104	SEKAR SARI I,II	H.ABD.HADI	24	Lemuru	
105	OKELAH	H.SLAMET	29	Lemuru	
106	SUMBER I,II	H.JAENILLAH	29	Lemuru	
107	BAROKAH I,II	H.TURMUDI	29	Lemuru	
108	INDO BAHARI	MAHIDO	29	Lemuru	
109	MUNAIN	MUNAIN	29	Lemuru	
110	SURYA TIMUR	H.ALI USMAN	29	Lemuru	
111	DOAMU	H.AHMAD	27	Lemuru	
112	SAMUDRA	HADI	28	Lemuru	
113	KENCONO I,II	H.AMIN	28	Lemuru	
114	PANTES	H.M.SOLIKHIN	27	Lemuru	
115	MERAH PUTIH	H.MAS HURI	28	Lemuru	
116	RUMPUT LAUT	SABAR	26	Lemuru	
117	SONAR I,II	H.ALI SAHID	28	Lemuru	
118	BIRU LAUT	PONO	28	Lemuru	
119	ISTANA	RAHIB	29	Lemuru	
120	MULYO	BUHA	29	Lemuru	
121	SONETA I,II	SAIFUL BAHRI	28	Lemuru	
122	BAROKAH	SAMIAN	28	Lemuru	



NO	NAMA KAPAL	NAMA PEMILIK	UKURAN (GT)	JENIS IKAN YANG DOMINAN TERTANGKAP	KET.
123	AKOR I,II	ALI MAKI	28	Lemuru	
124	IKHSAN	IKHSAN	13	Lemuru	
125	SAMPURNA I,II	SUNARSO/P.EDI	23	Lemuru	
126	BEBAS	TOHAR	28	Lemuru	
127	SINAR SARI I,II	H.SYAIFUDIN	27	Lemuru	
128	MUNCUL LAGI	H.SULAIMAN	28	Lemuru	
129	MORO DEWE	SUGIYANTO	23	Lemuru	
130	DUNIA	SUPRI	28	Lemuru	
131	KENCANA I DAN II	H.ASHARI	27	Lemuru	
132	DAN II	H.SOFYAN ROFFI	29	Lemuru	
133	DAN II	H.FAUZI	28	Lemuru	
134	TRISNA I DAN II	ALI WAFI	27	Lemuru	
135	SEKAR SEJATI	H.MUZAMAL	29	Lemuru	
136	HARIMU	BAMBANG	29	Lemuru	
137	BANGKIT I DAN II	AS'AD	26	Lemuru	
138	MANDALA I DAN II	RUPI'IH	26	Lemuru	
139	SENTAUSA I DAN II	H.SYAIFUL BAHRI	28	Lemuru	
140	TERANG	EKO	29	Lemuru	
141	REJEKI	H.SUKRI, SAKBAR	26	Lemuru	
142	KARUNIA	H.HANAFI	72	Lemuru	
143	MANDALA I DAN II	TURIYANTO	84	Lemuru	
144	MATAHARI	H.MOCH.ABBAS	84	Lemuru	
145	SUBUR I,II	ISMAIL H.MUHLIS	97	Lemuru	
146	SI DUGEL	DUGEL	32	Lemuru	
147	SUMBER NIKMAT	NIKMAT	45	Lemuru	
148	LAUTKU	H.ABD.HALIM	45	Lemuru	
149	REMBULAN	SATUMO	45	Lemuru	
150	SEMPURNA I DAN II	MAT SUBI	29	Lemuru	
151	ARTO MORO I DAN II	H.SALEHUDIN	29	Lemuru	
152	ARMADA	ABDURRAHMAN	29	Lemuru	
153	ASA	H.BAEKAKKI	29	Lemuru	

NO	NAMA KAPAL	NAMA PEMILIK	UKURAN (GT)	JENIS IKAN YANG DOMINAN TERTANGKAP	KET.
154	NORMAL	MURAHMAN	29	Lemuru	
155	INDAH	NIKMATU RIDWAN	29	Lemuru	
156	SETIA	H.MUSTOFA	27	Lemuru	
157	SURYA	MAT SINAL	28	Lemuru	
158	MORODADI I DAN II	SUMARWI	28	Lemuru	
159	KERANG	TAUFIQ	29	Lemuru	
160	SAMBUR I DAN II	SARMAN	25	Lemuru	
161	PASIR PUTIH	MAWI	18	Lemuru	
162	BUNGA I DAN II	JUHARI	24	Lemuru	
163	PAHALA I DAN II	SYARULIN	29	Lemuru	
164	BAHAGIA	IKLAS	29	Lemuru	
165	KOTA JAYA I DAN II	SUMARTO	27	Lemuru	
166	SELAMAT	H.FAUZI	24	Lemuru	
167	BANDEL	MARADI	24	Lemuru	
168	GUMOLONG I DAN II	H.HASAN BASRI	29	Lemuru	
169	DURIAN	H.SUBAIDI	29	Lemuru	
170	BERLABUH	AKHMAD ZB.	27	Lemuru	
171	HB I DAN II	DULLAH	24	Lemuru	
172	ARTA JADI I DAN II	SOTEKNO AKHMADI	14	Lemuru	
173	SEKAR SARI I,II	H.DURAHMAN	27	Lemuru	
174	ARTA BARU I,II	ZUBAIDI	26	Lemuru	
175	HARAPAN I,II	SISWANTO	28	Lemuru	
176	JAYA	H.SUBANDIYO	28	Lemuru	
177	MUTIARA I,II	H.SALEH	29	Lemuru	
178	ARTA BARU I,II	H.SUBAIDI	29	Lemuru	
179	MEMBANGUN	MAT SUHRI	28	Lemuru	
180	NAHKODA	JUEL HAMBALI	28	Lemuru	
181	PIALA I,II	BUCHORI	28	Lemuru	
182	MORSE	SUCIPTO	13	Lemuru	
183	RAMAYANA I,II	TUKIDI	23	Lemuru	
184	SRI WIDODO	ASDI	23	Lemuru	



NO	NAMA KAPAL	NAMA PEMILIK	UKURAN (GT)	JENIS IKAN YANG DOMINAN TERTANGKAP	KET.
185	SANTOSO I,II	BUSYAIRI	28	Lemuru	
186	SEKAR SARI I,II	DURAHMAN	27	Lemuru	
187	GELOMBANG	DUL KARIM	29	Lemuru	
188	SOKLE I,II	MISELAN P.TITIK	28	Lemuru	
189	SAMUDRA I,II	H.SOLEH SUPIYAH	27	Lemuru	
190	MULYO I,II	H.MURSID	29	Lemuru	
191	BAROKAH I,II	H.HOLIL/SUNANG	29	Lemuru	
192	BENDERA	JANAIDI	26	Lemuru	
193	SINAR DUA I,II	H.JUPRI	26	Lemuru	
194	SIPEKER I,II	NARAT P.JUMADI	28	Lemuru	
195	BINTANG 9 I,II	H.SALEH	29	Lemuru	
196	GARUDA I,II	H.LUTFI	29	Lemuru	
197	CAHAYA LAUT	SUTIK	28	Lemuru	
198	SEKAR AYU	H.AS'AD	27	Lemuru	
199	NUSANTARA	KADIR	26	Lemuru	
200	JAYA AGUNG I/II	H.RIFA'I/P.SANIMO	29	Lemuru	
201	BINTANG SAMUDRA I/II	H.MOH.NURMAS HUDI	28	Lemuru	
202	BAROKAH INDAH I/II	H.MOH.SARE'AT	27	Lemuru	
203	KOTA BARU I/II	HAMILI	26	Lemuru	

### Lampiran 7 Daftar nama perusahaan pengolahan di Muncar

#### A. PENGALENGAN IKAN

NO	NAMA PERUSAHAAN	NAMA PEMILIK	ALAMAT	KET.
1.	PT. BLAMBANGAN RAYA FOOD PACKER INDONESIA	Ir. Fredyanto	Kedungrejo	
2.	PT. SUMBER YALA SAMUDRA	Oetomo	Kedungrejo	
3.	PT. MAYA MUNCAR	Tjipto soedjarwo T.	Kedungrejo	
4.	CV. PASIFIC HARVEST	H. Agus Wahyudin	Kedungrejo	
5.	PT. SURYA BLAMBANGAN	Aminoto	Kedungrejo	
6.	KENCANA	Yulia Puji Astuti	Kedungrejo	
7.	CV. SARI LAUT JAYA	Andoyo	Tembokrejo	
8.	PT. AVILA PRIMA INTRA MAKMUR	Sutjipto Kusuma	Kedungrejo	
9.	PT. SIGARUBAYA	Djunaidi	Kedungrejo	
10.	INTERNASIONAL	Koes Wiryono	Kedungrejo	
11.	NV. MUNCAR I	Andrea Salim	Kedungrejo	
12.	NV. MUNCAR II CV. HASA ZALASA LUHUR PT. KARYA MANUNGGAL PRIMA SUKSES	Totok Sudarman	Kedungringin	

#### B. MINYAK IKAN

NO	NAMA PERUSAHAAN	NAMA PEMILIK	ALAMAT	KET.
1.	PT. BLAMBANGAN RAYA FOOD PACKER INDONESIA	Ir. Fredyanto	Kedungrejo	
2.	PT. SUMBER YALA SAMUDRA	Oetomo	Kedungrejo	
3.	PT. MAYA MUNCAR	Tjipto Soedjarwo T.	Kedungrejo	
4.	PT. FISHINDO KUSUMA	H. Agus Wahyudin	Kedungrejo	
5.	SEJAHTERA	Heriyanto	Kedungrejo	
6.	PT. PRIMA LAUTAN INDONESIA	Djohan Sugondo	Kedungrejo	
7.	PT. INDO SARI LAUT	Indra Hariyanto	Kedungrejo	
8.	NV. MUNCAR I	Koes Wiryono	Kedungrejo	
9.	NV. MUNCAR II	Andreas Salim	Kedungringin	
10.	PT. KAMAPRIS	Ir. Budi Antoni	Kedungrejo	
11.	UD. SUMBER PROTEIN	Untung Sudiarto	Kedungringin	
12.	SUMBER LAUT	Wiyono	Kedungrejo	
13.	UD. UNGGUL INTI SAMUDRA	Wiyono	Kedungrejo	
14.	UD. AIR BUANA UD. BIJI SESAWI	Muji Sucipto Parwiyono	Kedungrejo	

#### C. PENGASINAN IKAN

NO	NAMA PERUSAHAAN	NAMA PEMILIK	ALAMAT	KET.
1.	PERORANGAN	Mastawi	Kedungrejo	
2.	PERORANGAN	Masnawi	Kedungrejo	
3.	PERORANGAN	Marni	Kedungrejo	
4.	PERORANGAN	Misnayah	Kedungrejo	
5.	PERORANGAN	Hose	Kedungrejo	
6.	PERORANGAN	Halima	Kedungrejo	
7.	PERORANGAN	Misno	Kedungrejo	



NO	NAMA PERUSAHAAN	NAMA PEMILIK	ALAMAT	KET.
8.	PERORANGAN	Juma'iyah	Kedungrejo	
9.	PERORANGAN	Uripah	Kedungrejo	
10.	PERORANGAN	Sariyah	Kedungrejo	
11.	PERORANGAN	Syaiful	Kedungrejo	
12.	PERORANGAN	Sutiyah	Kedungrejo	
13.	PERORANGAN	Pin	Kedungrejo	
14.	PERORANGAN	Sumarto	Kedungrejo	
15.	PERORANGAN	Mida	Kedungrejo	
16.	PERORANGAN	Aris	Kedungrejo	
17.	PERORANGAN	Burawan	Kedungrejo	
18.	PERORANGAN	Bu Sinten	Kedungrejo	
19.	PERORANGAN	Bu Iyem	Kedungrejo	
20.	PERORANGAN	Askayah	Kedungrejo	
21.	PERORANGAN	Pirin	Kedungrejo	
22.	PERORANGAN	Sa'id A	Kedungrejo	
23.	PERORANGAN	Kati	Kedungrejo	
24.	PERORANGAN	P. Sis	Kedungrejo	
25.	PERORANGAN	Suminah	Kedungrejo	
26.	PERORANGAN	Masrawi	Kedungrejo	
27.	PERORANGAN	Miyanto	Kedungrejo	
28.	PERORANGAN	Marju'i	Kedungrejo	
29.	PERORANGAN	Suri	Kedungrejo	
30.	PERORANGAN	Ma'il	Kedungrejo	
31.	PERORANGAN	Sukidi	Kedungrejo	
32.	PERORANGAN	Mat Bati	Kedungrejo	
33.	PERORANGAN	Jufriyah	Kedungrejo	
34.	PERORANGAN	Nurijah	Kedungrejo	
35.	PERORANGAN	Minari	Kedungrejo	
36.	PERORANGAN	Said B	Kedungrejo	
37.	PERORANGAN	Salamin	Kedungrejo	
38.	PERORANGAN	Syaiful	Kedungrejo	
39.	PERORANGAN	Tami	Kedungrejo	
40.	PERORANGAN	Rakip	Kedungrejo	
41.	PERORANGAN	Askayah	Kedungrejo	
42.	PERORANGAN	Holidin	Kedungrejo	
43.	PERORANGAN	Tuminah	Kedungrejo	
44.	PERORANGAN	Surani	Kedungrejo	
45.	PERORANGAN	Sri Wahyuni	Kedungrejo	
46.	PERORANGAN	Satiyah	Kedungrejo	
47.	PERORANGAN	B. Chotimah	Kedungrejo	
48.	PERORANGAN	Sunarji	Kedungrejo	
49.	PERORANGAN	Syaiful Bahri	Kedungrejo	
50.	PERORANGAN	Sunari	Kedungrejo	
51.	PERORANGAN	Idi	Kedungrejo	
52.	PERORANGAN	Gepeng	Kedungrejo	
53.	PERORANGAN	Pairin	Kedungrejo	

## D. TEPUNG IKAN MEKANIK

NO	NAMA PERUSAHAAN	NAMA PEMILIK	ALAMAT
1.	PT. BLAMBANGAN RAYA FOOD PACKER INDONESIA	Ir. Fredyanto Oetomo	Kedungrejo
2.	PT. SUMBER YALA SAMUDRA	Tijpto Soedjarwo T.	Kedungrejo
3.	UD. SUMBER PROTEIN	Untung Sudirto	Kedungrejo
4.	PT. SARI LAUT JAYA	Andoyo	Kedungrejo
5.	PT. SURYA BLAMBANGAN	Yulia Puji Astuti	Kedungrejo
6.	KENCANA	Indrawan	Kedungrejo
7.	PT. SARI LAUT JAYA LESTARI	Sutjianto Kusumo	Tembokrejo
8.	PT. AVILA PRIMA INTRA MAKMUR	Djohan Sugondo	Tembokrejo
9.	PT. PRIMA LAUTAN INDONESIA	Indra Hariyanto	Kedungrejo
10.	PT. INDO SARI LAUT	Heriyanto	Kedungrejo
11.	PT. FISHINDO KUSUMA	Ir. Budi Antoni T.	Kedungringin
12.	SEJAHTERA	Wiyono	Kedungringin
13.	PT. KAMAPRIS	Wiyono	Kedungringin
14.	PT. UNGGUL INTI SAMUDRA	Koes Wiryono	Kedungrejo
15.	UD. SUMBER LAUT	Andreas Salim	Kedungrejo
16.	NV. MUNCAR I	Muji Sucipto	Kedungringin
17.	NV. MUNCAR II	H. Imam Fathoni	Kedungrejo
18.	UD. AIR BUANA	Niki Singgih	Kedungringin
19.	UD. PUTRA SAMUDRA TEGUH	Singgih Wijaya	Kedungrejo
20.	JAYA	Suwito	Kedungrejo
21.	PT. SUMBER ASIA	H. Ahmad Fauzi MZ	Kedungrejo
22.	UD. SIDO PUNJUL	Sugiarto Haryadi	Kedungrejo
23.	UD. INTAN LAUT	Budi Hartati	Tembokrejo
24.	UD. SARI CAHAYA LAUT	Oetojo Cahyadi	Kedungrejo
25.	UD. SARI IKAN BUANA	Pek Mewanti	Kedungrejo
26.	UD. TETAP JAYA	Indrawan	Tembokrejo
27.	UD. SUMBER MURNI	H. Mashuri	Kedungringin
28.	PT. SUMBER LAUT SEKAWAN	Aminoto	Kedungrejo
29.	PT. SARIFEED INDOJAYA	Untung Sudiarto	Tembokrejo
30.	UD. INTI SEGARA TANI	Tjandra Kusuma	Kedungrejo
31.	CV. PASIFIC HARVEST	Hadi Santoso	Kedungrejo
32.	UD. SUMBER REJEKI	H. Ali Usman	Kedungrejo
33.	UD. CAHAYA CENTRA DEWATA	Hj. Bu Kadar	Kedungringin
34.	PT. HASALAYASA LUHUR	Parwiyono	Kedungrejo
35.	UD. MITRA MANDIRI	Dino Sutomo	Kedungrejo
36.	UD. JALA SUTRA	Budi Hermawan	Kedungrejo
	UD. BIJI SESAWI		
	UD. JALA SAKTI		
	UD. ANEKA PANGAN		



## Lampiran 8 SKB Provinsi Jatim dan Provinsi Bali

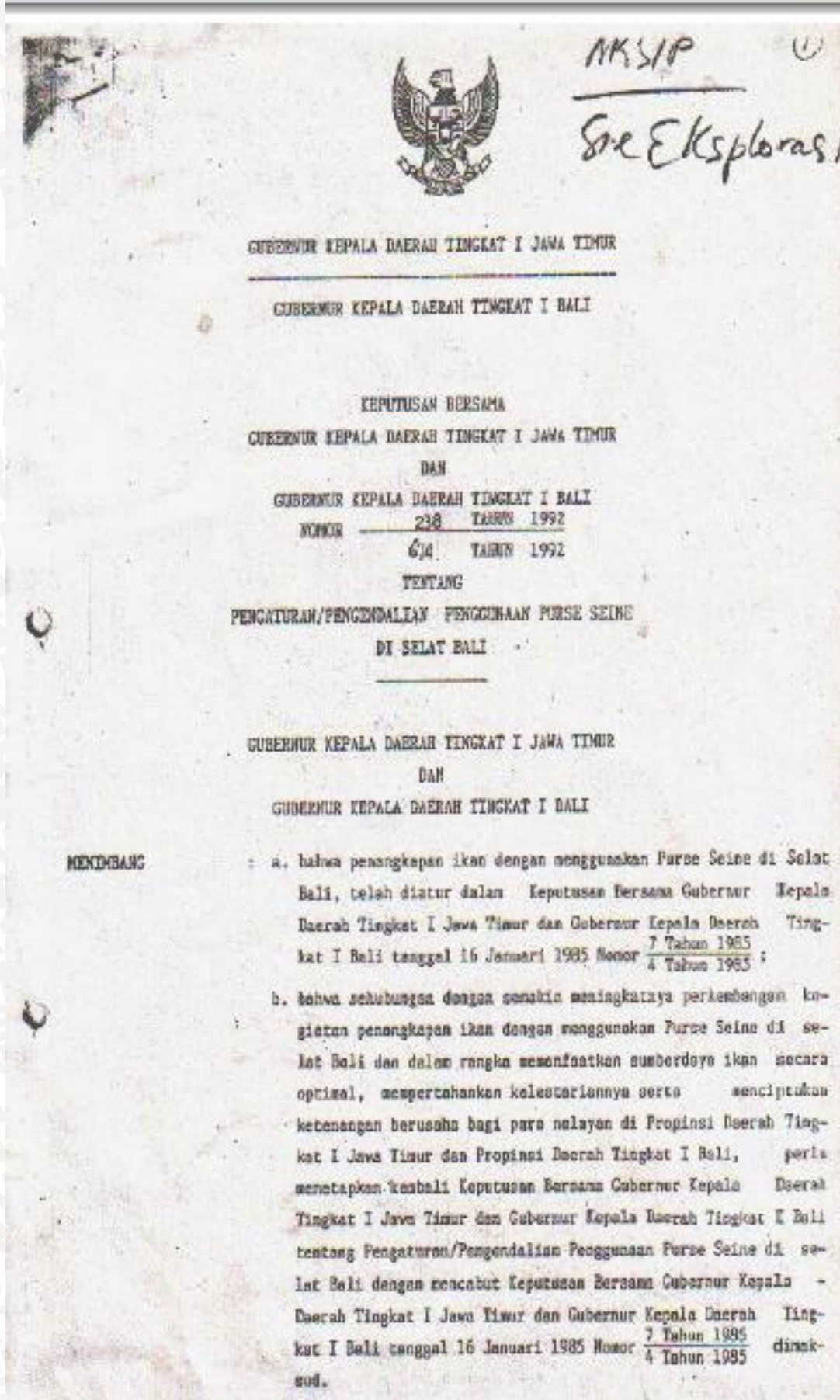



## Pasal 2

- (1) Izin penangkapan ikan dengan menggunakan Purse Seine di selat Bali ditetapkan sebanyak 273 (dua ratus tujuh puluh tiga) unit dengan ketentuan pembagian sebagai berikut :
  - a. Propinsi Daerah Tingkat I Jawa Timur sebanyak 190 (seratus sembilan puluh) unit ;
  - b. Propinsi Daerah Tingkat I Bali sebanyak 83 (delapan puluh tiga) unit ;
- (2) Izin usaha penangkapan ikan dengan menggunakan Purse Seine diberikan kepada Kelompok Melayan Anggota KUD Mina/Unit Usaha Mina KUD sesuai dengan domisilinya ;
- (3) Izin usaha penangkapan ikan dengan menggunakan Purse Seine tidak diberikan kepada unit-unit penangkapan yang dimiliki oleh perusahaan perikanan swasta/perorangan ;
- (4) Surat izin usaha penangkapan ikan yang asli harus dibawa setiap kali melakukan operasi penangkapan ikan oleh pemakai kapal/perahu motor yang bersangkutan.

## Pasal 3

Untuk pengendalian pemanfaatan sumberdaya ikan, diatur sebagai berikut :

- a. Tidak diizinkan adanya penambahan unit Purse Seine baru selain yang telah ditetapkan dalam pasal 2 Keputusan ini ;
- b. Ukuran panjang jaring maksimal 300 (tiga ratus) meter dan ukuran lebar jaring minimal 60 (enam puluh) meter serta ukuran mata jaring bagian kantong 1 (satu) inch ;
- c. Ukuran perahu maksimal 30 (tiga puluh) Gross Ton (GT).

## Pasal 4

- (1) Untuk membedakan asal unit Purse Seine yang beroperasi di selat Bali, ditentukan pemakaian tanda cat yang berbeda dari masing-masing perahu yang bersangkutan ;
- (2) Penggunaan tanda dan warna cat bagi perahu dimaksud pada ayat (1) pasal ini, ditentukan oleh Kepala Dinas Perikanan Daerah Propinsi Daerah Tingkat I Jawa Timur dan Kepala Dinas Perikanan Propinsi Daerah Tingkat I Bali.



GUBERNUR KEPALA DAERAH TINGKAT I JAWA TIMUR

KEPUTUSAN  
GUBERNUR KEPALA DAERAH TINGKAT I JAWA TIMUR  
NOMOR : 9 TAHUN 1983

TENTANG

NELAYAN ANDON DI JAWA TIMUR

GUBERNUR KEPALA DAERAH TINGKAT I JAWA TIMUR

- Menimbang : Bahan untuk menjamin kelestarian sumber hayati serta dalam rangka mengatur kegiatan penangkapan ikan oleh nelayan yang berpindah-pindah tempat (Nelayan Andon) pada musim ikan di wilayah tertentu diperairan Jawa Timur, termasuk pemasaran hasil tangkapannya, dipandang perlu untuk mengadakan pengaturan bagi nelayan Andon tersebut baik menyangkut wilayah operasi, tempat pemasaran maupun perluasan kredit.
- Mengingat :
1. Undang-undang Nomor 5 Tahun 1974;
  2. Peraturan Pemerintah Nomor 64 Tahun 1957;
  3. Peraturan Pemerintah Nomor 7 Tahun 1960;
  4. Keputusan Presiden Republik Indonesia Nomor 39 Tahun 1980;
  5. Instruksi Presiden Republik Indonesia Nomor 2 Tahun 1978;
  6. Instruksi Presiden Republik Indonesia Nomor 10 Tahun 1981;
  7. Peraturan Daerah Propinsi Daerah Tingkat I Jawa Timur Nomor 5 Tahun 1975;
  8. Keputusan Gubernur Kepala Daerah Tingkat I Jawa Timur tanggal 9 Mei 1977 Nomor : HK. 1/3777;
  9. Keputusan Gubernur Kepala Daerah Tingkat I Jawa Timur tanggal 6 April 1982 Nomor 61 Tahun 1982.

MEMUTUSKAN

- Menetapkan : KEPUTUSAN GUBERNUR KEPALA DAERAH TINGKAT I JAWA TIMUR TENTANG PENGATURAN NELAYAN ANDON DI JAWA TIMUR.

DARI

KETENTUAN UMUM

Pasal 1

Dalam Keputusan ini yang dimaksud dengan :

1. Gubernur Kepala Daerah Tingkat I, ialah Gubernur Kepala Daerah Tingkat I Jawa Timur,

2. Kepala

2. Kepala Dinas Perikanan Daerah Tingkat I Jawa Timur, ialah Kepala Dinas Perikanan Daerah Propinsi Daerah Tingkat I Jawa Timur;
3. Cabang Dinas Perikanan Daerah, ialah Cabang Dinas Perikanan Daerah Propinsi Daerah Tingkat I Jawa Timur;
4. TPI, ialah Tempat Pelalangan Ikan setempat;
5. Nelayan Andon, ialah nelayan yang berpindah-pindah tempat baik dalam kegiatan operasi penangkapan maupun pemasaran hasil tangkapan pada wilayah dan waktu-waktu tertentu.

## BAB II

### PENGATUR NELAYAN ANDON

#### Pasal 2

(1) Semua Nelayan wajib untuk

- a. Mengatur kegiatan penangkapan ikan pada musim dan waktu-waktu tertentu dengan menjaga kelestarian sumber Perikanan serta mengutamakan usaha penangkapan ikan pada daerah dan waktu yang ditentukan;
- b. Mengatur pelaksanaan/ pengambilan kredit Bimas Perikanan yang diperolehnya;

(2) Semua Nelayan berhak untuk memperoleh jaminan pemasaran hasil usahanya.

#### Pasal 3

(1) Nelayan yang melakukan kegiatan penangkapan ikan diluar tempat dan waktu yang telah ditentukan harus melengkapi diri dan dapat menunjukkan :

- a. Surat Keterangan dari Kepala Desa dan Kepala Cabang Dinas Perikanan Daerah tempat asal nelayan yang bersangkutan;
- b. Memiliki Surat Ijin Usaha Perikanan dan Surat Ijin Kapal Perikanan;
- c. Surat-surat kapal yang sesuai dengan peraturan kesyahbadaran;
- d. Surat Kesanggupan Koperasi Unit Desa (KUD);
- e. Surat Keterangan Mutasi Kredit;
- f. Surat Pernyataan kesanggupan/ ketantian terhadap ketentuan yang berlaku ditempat nelayan melakukan kegiatan operasi.



- (2) Kepala Dinas Perikanan Daerah Tingkat I Jawa Timur menetapkan dan memberikan tanda-tanda tertentu kepada kapal nelayan sesuai dengan daerah dan waktu penangkapan ikan yang telah ditentukan.

#### Pasal 4

- (1) Nelayan dapat melakukan kegiatan penangkapan ikan diluar tempat yang telah ditentukan sebagai nelayan andon, setelah mempunyai ijin tertulis dari Kepala Desa dan Kepala Cabang Dinas Perikanan Daerah Tingkat I ditempat asal nelayan yang bersangkutan,
- (2) Dalam melakukan kegiatan penangkapan ikan diluar tempat yang telah ditetapkan, nelayan tersebut pada ayat (1) pasal ini harus segera melaporkan diri kepada Kepala Desa dan Kepala Cabang Dinas Perikanan Daerah Tingkat I melalui Kepala TPI setempat mengenai kegiatan penangkapan ikan tersebut.

#### Pasal 5

- (1) Nelayan Andon, dilarang :
- a. menggunakan alat tangkap yang karena sifatnya dapat mengganggu / merusak kelestarian sumber perairan, serta melakukan tindakan-tindakan yang dapat merugikan setempat,
  - b. menjual hasil tangkapan ikan ditengah laut,
  - c. menggunakan alat tangkap purse seine untuk mengadakan penangkapan ikan di perairan selat Bali.
- (2) Pelanggaran terhadap ketentuan pada ayat (1) pasal ini, dapat dikenakan sanksi berupa pencabutan ijin usaha Perikanananya.

#### Pasal 6

- (1) Nelayan Andon yang mendapat fasilitas kredit dari Pemerintah wajib membuat pernyataan kepada Koperasi Unit Desa (KUD) tempat asal nelayan yang bersangkutan mengenai kesediaan untuk menyerahkan angsuran pengembalian kredit, biaya lelang dan tabungan nelayan dengan pemotongan dari hasil tangkapannya.
- (2) Pelaksanaan pemotongan angsuran pengembalian kredit dimaksud pada ayat (1) pada pasal ini dilakukan di TPI yang didatangi nelayan andon yang bersangkutan;
- (3) Pimpinan TPI selanjutnya menyeter hasil pengembalian kredit dimaksud pada ayat (2) pasal ini kepada Koperasi Unit Desa (KUD) Mula tempat asal Nelayan Andon tersebut.

Pasal 7.....

Lampiran 9 Kuisisioner RAPFISH LEMURU (*Sardinella Lemuru (Bleker, 1953)*)

Form ID Number :

Enumerator :

Tanggal :

**IDENTITAS RESPONDEN**

1.	1.1 Nama	:	
	1.2 Pekerjaan sekarang		
	1.3 Umur		
2.	Alamat asal	:	
3.	Bekerja sebagai nelayan sejak	: tahun	

Petunjuk kuesioner:

1. Jawaban yang dikehendaki diisi dengan cara menyilang.

Kriteria skoring/penilaian untuk keperluan analisa RAPFISH ialah jawaban:

5 = Sangat baik    4 = Baik    3 = Cukup buruk

2 = Buruk    1 = Sangat buruk



Dimensi	Pertanyaan	Point	ALASAN
Ekologi	1. Menurut bapak, bagaimana tingkat eksploitasi sumberdaya perikanan Lemuru di selat Bali?	(5). Kurang (4). Sama atau Seimbang (3). Lebih Sedikit (2). Sangat Berat (1). Collapsed / hancur	
	2. Menurut Bapak, Berapa jumlah armada (kapal) yang menangkap ikan lemuru di selat Bali?	(5). Sangat sedikit (4). Sedikit (3). Seimbang (2). Banyak (1). Sangat banyak	
	3. Menurut Bapak, Jenis ikan tertangkap dalam kurun waktu 10 tahun belakangan ini apakah ada perubahan?	(5). Tidak ada (4). Berkurang 1-2 jenis (3). Berkurang 3-10 jenis (2). Berkurang 10-24 jenis (1). Berkurang > 25 jenis	
	4. Menurut Bapak, ukuran ikan lemuru yang tertangkap apakah mengalami perubahan dalam 10 tahun terakhir?	(5). Tidak berubah (4). Sedikit berubah (3). Cukup berubah (2). Banyak berubah (1). Sangat banyak berubah, semakin kecil	
Ekonomi	1. Menurut Bapak, bagaimana peranan sektor perikanan tangkap di Selat Bali untuk ekonomi daerah?	(5). Sangat penting (4). Penting (3). Cukup penting (2). Tidak penting (1). Sangat tidak penting	
	2. Bagaimana bapak menggunakan waktu untuk kegiatan penangkapan?	(5). Kadang-kadang (4). Paruh waktu (3). Musiman (2). Waktu hampir penuh (1). Waktu penuh	

Dimensi	Pertanyaan	Point	ALASAN
	3. Apakah bapak pernah mendapatkan bantuan dari pemerintah 10 tahun terakhir? (misal. Kapal, jaring, rumpon (sarana tangkap))	(5). Tidak ada (4). Sedikit (3). Cukup (2). Banyak (1). Banyak sekali	
	4. Bapak selain bekerja sebagai nelayan apakah ada pekerjaan sampingan/lain?	(5). Ada banyak (3). Ada sedikit (1) Tidak ada	
	5. Menurut bapak, ikan lemuru yang ditangkap di Muncar di kirim di daerah mana?	(5). Ditingkat lokal (4). Di luar kabupaten dalam Propinsi Jatim (3). Di luar propinsi JATIM (2). Ke luar pulau Jawa (1). Keluar negeri	
	6. Harga ikan lemuru pada saat ini berapa?	(5). < Rp. 1.000 (4). Rp. 1.000 s/d Rp. 2.000 (3). Rp. 2.000 s/d Rp. 3.000 (2). Rp. 3.000 s/d Rp. 4.000 (1). > Rp. 4.000	
	7. Menurut bapak, kira-kira berapa jumlah tenaga kerja di Muncar yang bekerja dibidang perikanan termasuk pengolahan maupun pemasaran di Kec. Muncar Kab. Banyuwangi?	(5). < 10 % (4). 10 – 20 % (3). 20 – 30 % (2). 30 – 40 % (1). > 40 %	
	8. Berapa persen (%) hasil pendapatan dari pekerjaan nelayan dari total pendapatan keluarga?	(5). < 10% (4). 10-30% (3). 30-50% (2). 50-70% (1). >70%	



Dimensi	Pertanyaan	Point	ALASAN
SOSIAL	1. Bagaimana bapak sistem kerja sebagai nelayan?	(5). Grup/kelompok (3). Famili (1). Individu	
	2. Menurut Bapak persentase perkembangan komunitas lokal (Kelompok nelayan) Muncar dalam 10 tahun terakhir ini?	(5). < 5 % (4). 5 – 10 % (3). 10-15% (2). 15 – 20 % (1). > 20%	
	3. Menurut Bapak, Bagaimana tingkat pengetahuan nelayan berkaitan dengan kondisi sumberdaya ikan Lemuru di Selat Bali?	(5). Sangat banyak tahu (4). Banyak tahu (3). Cukup tahu (2). Sedikit tahu (1). Tidak tahu	
	4. Menurut Bapak, apakah ada konflik antar nelayan?:	(5). Tidak ada konflik (4). Sedikit konflik (3). cukup banyak konflik (2). Banyak konflik (1). Sangat banyak konflik	
	5. Bagaimana menurut Bapak pengaruh langsung nelayan pada peraturan(kebijakan) perikanan tangkap ?	(5). Sangat banyak (4). Banyak (3). Cukup banyak (2). Sedikit (1). Tidak ada	
ETIKA	1. Apa dasar Bapak masuk kedalam dunia perikanan tangkap?	(5). Tradisi (4). Terpaksa (3). Disuruh (2). Pertimbangan ekonomi (1). Tidak ada	

Dimensi	Pertanyaan	Point	ALASAN
	1. Menurut Bapak, bagaimana keterlibatan/keikutsertakan nelayan dalam mengelola perikanan tangkap?	(5). Berdasarkan kearifan lokal (4). Kelompok (3). keinginan sendiri (2). Pernah dimintai pendapat (1). Tidak pernah terlibat	
	2. Menurut Bapak, seberapa banyak pengoperasian alat penangkapan yang ilegal?	(5). Tidak ada (4). Sedikit (3). Cukup (2). Banyak (1). Banyak sekali	
	3. Menurut Bapak seberapa banyak ikan hasil tangkapan yang dibuang?	(5). Tidak ada (4). Sedikit (3). Beberapa (2). Banyak (1). Sangat banyak	
Teknologi	1. Bagaimana pengoperasian alat tangkap yang Bapak gunakan saat ini?	(5). Pasif (4). Sedikit aktif (3). Cukup aktif (2). Aktif (1). Sangat aktif	
	2. Apakah alat tangkap yang Bapak gunakan menunjang selektivitas terhadap ikan yang menjadi tujuan penangkapan?	(5). Banyak sekali (4). Banyak (3). Cukup banyak (2). Beberapa (1). Tidak ada	
	3. Apakah dalam mengoperasikan alat tangkap, Bapak menggunakan alat bantu?	(5). Tidak (4). Sedikit alat bantu (gardan) (3). Cukup alat bantu (gardan dan GPS) (2). Banyak alat bantu (gardan, GPS dan	



Dimensi	Pertanyaan	Point	ALASAN
		Fish Finder) (1). Banyak sekali alat bantu (gardan, GPS, Fish Finder dan SONAR)	
	4. Berapa ukuran kapal rata-rata yang bapak gunakan?	(5). < 5 m (4). 5-10 m (3). 10-15 m (2). 15-20 m (1). > 20 m	
	4. Apakah alat tangkap mempunyai dampak sampingan pada ekosistem/lingkungan (misalnya cianida, dinamit, trawl)?	(5). Tidak ada (4). Sedikit (3). Cukup banyak (2). Banyak (1). Banyak sekali	
	5. Kira-kira bapak melaut berapa hari (trip) ?	(5). 1 hari atau kurang (4). 2 hari (3). 3 hari (2). 4 hari (1). > 5 hari	

## Lampiran 10 Hasil skoring atribut keberlanjutan perikanan lemuru Selat bali

No.	Nama	Demensi																											
		Ekonomi (X1)								Sosial (X2)					Etika (X3)				Teknologi (Y4)						Ekologi (Y3)				
		X11	X12	X13	X14	X15	X16	X17	X18	X21	X22	X23	X24	X25	X31	X32	X33	X34	Y11	Y12	Y13	Y14	Y15	Y16	Y21	Y22	Y23	Y24	Y25
1	Haji Nikmat	5	3	5	3	2	4	2	2	5	2	4	2	3	2	5	3	4	2	2	3	3	5	1	1	2	2	1	2
2	H. Baidi	5	3	2	1	1	3	3	1	5	1	4	1	3	5	5	3	5	2	2	2	3	5	2	1	2	2	2	1
3	Slamet	4	2	5	1	1	3	3	1	5	1	4	1	3	2	5	4	5	2	2	2	3	4	2	2	1	2	1	1
4	H. Sadimo	4	3	4	1	1	3	3	1	5	1	4	1	3	2	5	4	5	2	3	2	3	5	2	1	1	2	2	1
5	H.Sulaiman	4	2	2	1	1	3	3	2	3	1	3	1	3	5	4	4	5	2	3	2	3	5	2	2	1	2	1	2
6	H.Suroso	5	2	5	1	1	4	2	2	5	1	3	2	3	5	5	4	4	2	3	2	3	4	1	1	1	2	1	2
7	H.Bandi	4	3	2	1	1	4	2	2	3	1	4	2	4	5	2	4	4	2	3	2	3	4	1	1	1	2	2	1
8	H.Wahid	5	2	4	3	1	3	3	2	5	1	3	2	3	5	5	4	4	2	3	2	3	5	2	2	2	2	1	2
9	H.Bashani	5	2	2	3	1	3	3	2	3	1	4	2	3	5	5	3	4	3	2	3	3	5	1	1	1	1	2	1
10	Sicah	5	2	2	1	2	3	3	1	5	2	4	2	3	5	2	3	4	3	2	3	3	5	2	2	1	1	2	1
11	Sunaryo	4	3	4	1	1	4	2	1	5	1	3	2	4	2	5	3	4	3	2	3	3	4	1	1	1	1	1	1
12	panjen	4	2	5	1	1	3	3	2	5	1	3	2	3	2	4	4	5	2	2	3	3	4	2	1	1	1	1	1
13	Gombloh	4	2	2	1	1	3	3	2	5	1	3	2	3	5	4	4	5	2	2	3	3	5	2	2	1	1	2	1
14	Pak To	5	3	5	1	1	4	2	2	3	1	3	2	3	2	2	4	5	2	2	2	3	4	2	1	2	2	1	2
15	Jumanto	5	2	4	1	1	3	3	2	3	1	3	2	3	2	5	3	5	3	2	3	3	4	1	1	1	2	1	1
16	H.Marji	4	2	5	1	2	3	3	2	3	2	3	2	3	5	4	3	5	3	3	2	3	5	1	2	2	2	2	2
17	H.Subandyo	4	2	2	1	1	4	2	2	3	1	4	2	3	5	4	3	5	3	3	2	3	5	2	1	1	1	2	1
18	Komari	5	3	5	1	1	3	3	1	5	1	4	2	4	5	5	3	4	3	2	2	3	5	1	1	1	1	1	1
19	Anam	5	2	2	1	1	3	3	1	5	1	4	2	3	2	2	3	5	2	2	2	3	4	2	2	1	1	2	1
20	yusuf	4	2	5	1	1	4	2	2	5	1	4	2	3	2	4	3	5	2	2	3	3	4	2	1	2	1	2	2
21	Sruntul	5	2	4	3	1	4	2	2	5	1	4	2	3	5	4	3	5	2	2	2	3	5	2	1	2	1	1	2
22	Sutomo	4	2	4	1	1	4	2	2	5	1	4	2	3	5	4	4	5	2	2	2	3	4	2	2	2	1	2	2
23	Muklis	5	2	2	3	2	3	2	1	3	2	4	2	3	2	4	4	5	2	2	2	3	5	2	1	2	1	2	1



No.	Nama	Demensi																											
		Ekonomi (X1)							Sosial (X2)					Etika (X3)				Teknologi (Y4)					Ekologi (Y3)						
		X11	X12	X13	X14	X15	X16	X17	X18	X21	X22	X23	X24	X25	X31	X32	X33	X34	Y11	Y12	Y13	Y14	Y15	Y16	Y21	Y22	Y23	Y24	Y25
24	H.Hanafi	4	2	4	1	2	3	2	2	3	2	4	2	3	5	5	4	5	2	2	2	3	5	2	1	2	2	1	2
25	Sugi Hendra	4	3	5	3	1	3	3	1	3	1	4	2	3	2	2	4	5	3	3	2	3	5	2	1	1	1	1	1
26	Tofik	5	3	4	3	1	4	2	1	3	1	4	2	3	5	5	4	5	3	3	2	3	5	2	1	2	2	2	2
27	Pak To	5	3	4	3	1	4	2	1	5	1	4	1	3	2	2	4	5	3	3	2	3	5	1	1	1	1	1	2
28	Marsuki	5	3	2	3	1	3	3	2	5	1	4	1	3	5	5	4	5	2	2	3	3	5	1	1	2	2	2	2
29	Slamet	5	3	5	1	1	3	3	2	5	1	4	1	3	5	2	4	5	2	2	2	3	4	1	2	1	1	1	1
30	Sakri	4	2	5	1	1	3	3	1	5	1	4	1	3	5	5	3	4	2	2	2	3	4	1	2	1	1	2	1
31	Jamal	5	2	4	3	1	3	3	1	5	1	4	2	3	2	5	3	5	3	2	2	3	4	2	1	1	1	1	1
32	atim	5	2	5	3	1	4	2	1	5	1	4	2	3	5	5	3	5	3	2	2	3	5	2	1	1	1	2	1
33	Bisri	4	3	2	3	1	4	2	1	5	1	4	1	3	2	4	4	5	2	2	2	3	4	1	0	2	1	2	2
34	Mu'in	5	2	5	1	1	3	3	1	5	1	4	1	3	5	4	4	5	2	2	3	3	5	2	1	2	1	1	1
35	H.Kasim	4	2	4	1	2	3	3	2	3	2	4	1	3	5	5	3	5	2	3	3	3	5	1	1	2	2	1	2
36	Sukarmin	4	2	4	1	1	3	3	2	3	1	4	1	3	5	4	4	5	3	3	3	3	5	1	1	1	1	2	1
37	Sugiono	5	3	2	1	2	4	2	2	5	2	4	1	4	5	5	4	5	3	2	2	2	5	1	1	2	2	1	2
38	Nadi	5	3	4	1	2	4	2	1	5	2	4	1	3	5	5	4	5	3	2	2	2	5	1	1	1	1	1	1
39	Tunar	4	3	5	3	2	3	3	1	5	2	3	1	3	5	5	3	5	2	2	2	2	5	2	2	2	2	2	2
40	Lewang	4	3	5	3	2	3	3	1	5	2	3	1	4	2	2	4	5	2	2	3	2	5	2	1	1	1	1	1
41	Imam	5	2	4	3	2	3	3	1	5	2	3	2	3	2	5	4	5	2	2	2	3	5	2	1	2	2	2	2
42	Tohari	4	3	2	1	1	4	2	1	5	1	3	2	4	5	4	4	5	2	3	3	2	5	2	1	2	2	1	2
43	H.M.Sidi	4	2	4	1	1	4	2	2	5	1	3	1	3	5	2	4	5	2	2	2	3	4	2	1	2	2	1	1
44	Wadiman	4	3	2	3	1	3	3	2	5	1	4	1	4	5	4	4	4	3	2	2	3	4	1	2	2	2	2	1
45	H.Denan	5	3	4	1	1	3	3	2	5	1	4	1	4	5	5	3	5	3	2	3	3	4	1	1	1	1	1	1
46	Abidin	4	3	4	3	1	3	3	2	3	1	4	1	3	2	4	3	5	3	2	3	3	4	1	1	1	1	1	1
47	Faisal	4	2	4	3	1	3	3	2	5	1	4	2	4	5	2	4	5	2	2	2	3	4	2	1	1	1	2	2
48	Kiki	4	3	5	1	1	4	2	2	3	1	4	2	3	5	2	3	5	2	2	2	3	4	1	1	1	1	1	1





**Lampiran 11 Menentukan tingkat kontribusi atribut keberlanjutan perikanan lemuru Selat bali**

Pertanyaan		Pilihan Jawaban										Jumlah nilai	Persen sustainabilitas	rata-rata	Jumlah pilihan jawaban	Rata-rata persen sustainabilitas
		5		4		3		2		1						
Dimensi	No	n	Jumlah	n	Jumlah	n	Jumlah	n	Jumlah	n	Jumlah					
Ekonomi (X1)	X11	27	135	33	132	0	0	0	0	0	0	267	89%	1.5%	60	
	X12	0	0	0	0	29	87	31	62	0	0	149	50%	0.8%	60	
	X13	21	105	20	80	0	0	19	38	0	0	223	74%	1.2%	60	
	X14	0	0	0	0	24	72	0	0	36	36	108	36%	0.6%	60	
	X15	0	0	0	0	0	0	17	34	43	43	77	26%	0.4%	60	
	X16	0	0	22	88	38	114	0	0	0	0	202	67%	1.1%	60	
	X17	0	0	0	0	36	108	24	48	0	0	156	52%	0.9%	60	
	X18	0	0	0	0	0	0	34	68	26	26	94	31%	0.5%	60	53%
Sosial (X2)	X21	44	220	0	0	16	48	0	0	0	0	268	89%	1.5%	60	
	X22	0	0	0	0	0	0	17	34	43	43	77	26%	0.4%	60	
	X23	0	0	43	172	17	51	0	0	0	0	223	74%	1.2%	60	
	X24	0	0	0	0	0	0	34	68	26	26	94	31%	0.5%	60	
	X25	0	0	10	40	50	150	0	0	0	0	190	63%	1.1%	60	57%
Etika (X3)	X31	39	195	0	0	0	0	21	42	0	0	237	79%	1.3%	60	
	X32	26	130	18	72	0	0	16	32	0	0	234	78%	1.3%	60	
	X33	0	0	31	124	29	87	0	0	0	0	211	70%	1.2%	60	
	X34	49	245	11	44	0	0	0	0	0	0	289	96%	1.6%	60	81%
Teknologi (Y1)	Y41	0	0	0	0	22	66	38	76	0	0	142	47%	0.8%	60	
	Y42	0	0	0	0	13	39	47	94	0	0	133	44%	0.7%	60	
	Y43	0	0	0	0	21	63	39	78	0	0	141	47%	0.8%	60	
	Y44	0	0	0	0	54	162	6	12	0	0	174	58%	1.0%	60	
	Y45	34	170	26	104	0	0	0	0	0	0	274	91%	1.5%	60	
	Y46	0	0	0	0	0	0	33	66	27	27	93	31%	0.5%	60	53%
Ekologi (Y2)	Y31	0	0	0	0	0	0	14	28	45	45	73	24%	0.4%	59	

Pertanyaan		Pilihan Jawaban										Jumlah nilai	Persen sustainabilitas	rata-rata	Jumlah pilihan jawaban	Rata-rata persen sustainabilitas
		5		4		3		2		1						
Dimensi	No	n	Jumlah	n	Jumlah	n	Jumlah	n	Jumlah	n	Jumlah					
	Y32	0	0	0	0	0	0	24	48	36	36	84	28%	0.5%	60	
	Y33	0	0	0	0	0	0	25	50	35	35	85	28%	0.5%	60	
	Y34	0	0	0	0	0	0	27	54	33	33	87	29%	0.5%	60	
	Y35	0	0	0	0	0	0	27	54	33	33	87	29%	0.5%	60	29%

