



Nama Perusahaan :

Alamat Perusahaan :

Kuisisioner ini dibuat untuk mengambil dan mengumpulkan data yang diperlukan dalam penyusunan skripsi mahasiswa arsitektur yang bernama Isnena Fadhilatullatifa Asy'ari dengan judul "KESESUAIAN BANGUNAN RUKO SEBAGAI FUNGSI KANTOR ASURANSI DI KOTA MALANG".

A. Karakteristik Responden

1. Nama :

2. Jabatan :

3. Gender : a. Pria b. Wanita

4. Pendidikan : a. SMA/SMK/Sederajat b. S1 c. S2

5. Dari kota mana anda berasal?

A. Kota Malang B. Kabupaten Malang C. Luar Kota Malang

6. Berapakah umur anda ?

A. < 25 tahun B. 25-35 tahun C. > 35 tahun

7. Sudah berapa lama bekerja di perusahaan?

A. < 2 tahun B. 2-5 tahun C. > 5 tahun

8. Sudah berapa lama bekerja di kantor yang berada di Kota Malang?

A. < 1 tahun B. 1-3 tahun C. > 3 tahun



B. Faktor Fisik Bangunan

NO	PERTANYAAN	JAWABAN				
		Sangat Tidak Sesuai	Tidak Sesuai	Kurang Sesuai	Sesuai	Sangat Sesuai
	A. SITE (LOKASI)	1	2	3	4	5
1	Ruko berada di lingkungan yang strategis					
	B. STRUCTURE (STRUKTUR BANGUNAN)					
1	Kondisi bangunan ruko tidak terdapat keretakan atau menimbulkan getar					
2	Kebutuhan penambahan/perubahan struktur ruko yang menyesuaikan fungsi kantor					
	C. SERVICE (UTILITAS BANGUNAN)					
1	(Pencahayaann) Kesesuaian titik lampu dengan meja kerja					
2	(Penghawaan) Suhu ruang yang tidak membuat ruang mejadi lembap					
3	(Suara) Kenyamanan bekerja terkait kebisingan yang dapat ditimbulkan dari ruang pegawai lain maupun dari luar					
4	(Saluran Plumbing) Kondisi saluran toilet dan dapur tidak terdapat kebocoran dan menimbulkan polusi bau					
5	(Jaringan Komunikasi) Terdapat instalasi komunikasi yang menunjang kantor seperti jaringan telepon, jaringan internet/wifi.					
6	(Akses) • Akses masuk mudah dan tidak membingungkan pengunjung • Sirkulasi yang cukup lebar					
	D. SKIN (TAMPAK BANGUNAN)					
1	Tampak bangunan yang sesuai dengan fungsi kantor					
	E. SPACE PLAN (RUANG DALAM BANGUNAN)					
1	Ketersediaan ruang pada ruko dapat memenuhi kebutuhan ruang kantor (r.tamu, r.rapat, r.kerja, r.arsip, r.pimpinan, gudang, toilet, pantry, dll.)					
2	Besaran setiap ruang dapat memenuhi kebutuhan					



KEMENTERIAN RISET TEKNOLOGI DAN PENDIDIKAN TINGGI

UNIVERSITAS BRAWIJAYA

FAKULTAS TEKNIK

JURUSAN ARSITEKTUR

PROGRAM STUDI SARJANA ARSITEK

Jl. Mayjend Haryono No. 167 Malang 65145 Indonesia

Telp. : +62-341-587710 Dan 587711 ; Fax : +62-341-551430

<http://teknik.ub.ac.id>

E-mail : teknik@ub.ac.id

	kantor					
3	Kebutuhan perubahan/penambahan fungsi ruang					
4	Kesesuaian penempatan area kerja antar divisi (tidak menghambat alur komunikasi antar pegawai)					
	F. STUFF (DEKORASI DAN PERABOT)					
1	Dekorasi pada setiap ruang dalam kantor (lukisan, hiasan dinding, warna, dll.)					
2	Penempatan perabot yang menyesuaikan arus kerja					

**C. Kuisisioner Wawancara**

NO	PERTANYAAN	JAWABAN
1	Data perusahaan :	
	a. Berapa jumlah karyawan pada kantor ini ?	
	b. Terdapat pembagian tugas apa saja dalam perusahaan ?	
	c. Bagaimana prosedur asuransi pada perusahaan ?	
	d. Perusahaan menyewa atau membeli ruko yang ditempati sebagai kantor ini ?	
2	Data Fisik Bangunan	
	a. <i>Site</i> <ul style="list-style-type: none">• Apakah lingkungan ruko sudah mendukung fungsi kantor ini ?• Jika iya, alasannya apa ?	
	b. <i>Structure</i> <ul style="list-style-type: none">• Apakah terdapat penambahan/perubahan struktur pada eksisting ruko ?• Jika iya, apa saja ?	
	c. <i>Service</i> <ul style="list-style-type: none">• Apakah terdapat penambahan/perubahan aspek servis pada eksisting ruko ?• Jika iya, apa saja ?	



	<p><i>d. Skin</i></p> <ul style="list-style-type: none">• Apakah terdapat perubahan pada desain fasade pada eksisting ruko ?• Jika iya, bagaimana perubahannya?	
	<p><i>e. Spaceplan</i></p> <ul style="list-style-type: none">• Apakah terdapat penambahan/perubahan ruang pada eksisting ruko ?• Jika iya, apa saja ?	
	<p><i>f. Stuff</i></p> <ul style="list-style-type: none">• Bagaimana pendapat anda mengenai dekorasi setiap ruang kantor ?• Apakah barang-barang yang tersedia sudah memenuhi kebutuhan kantor secara fungsi ?	



D. Visuailasi Perbandingan Perubahan Fisik Ruko Terkait Fungsi :

Kondisi eksisting ruko

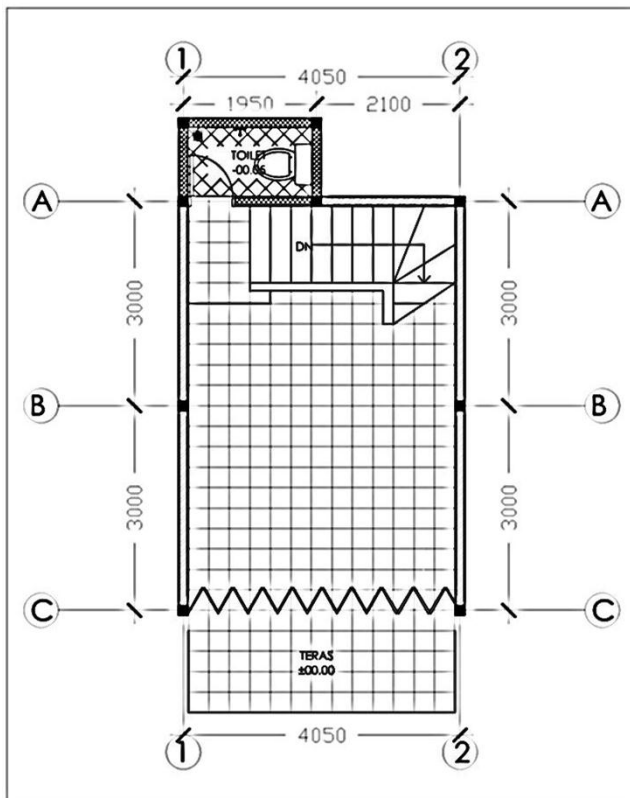

Denah Lantai 1

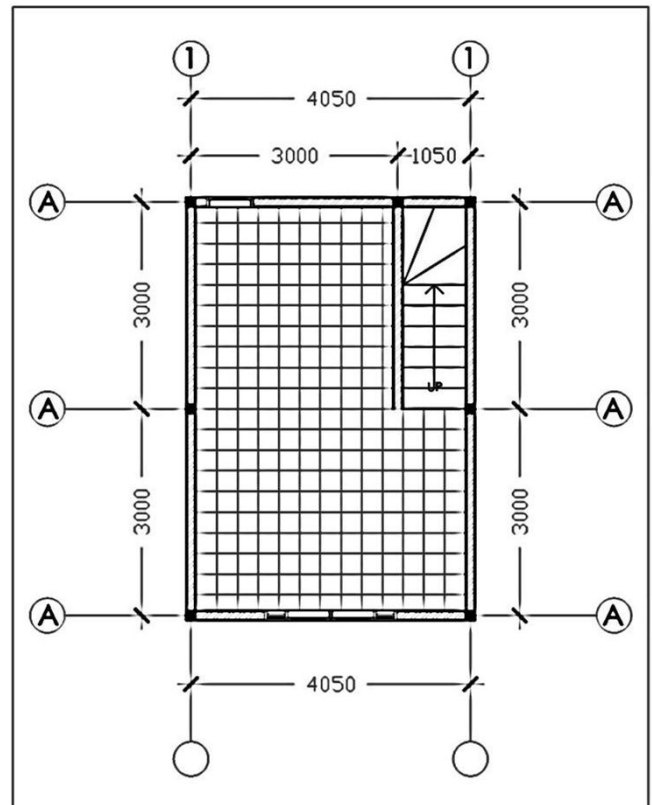

Denah Lantai 2



Setelah terjadi perubahan fungsi

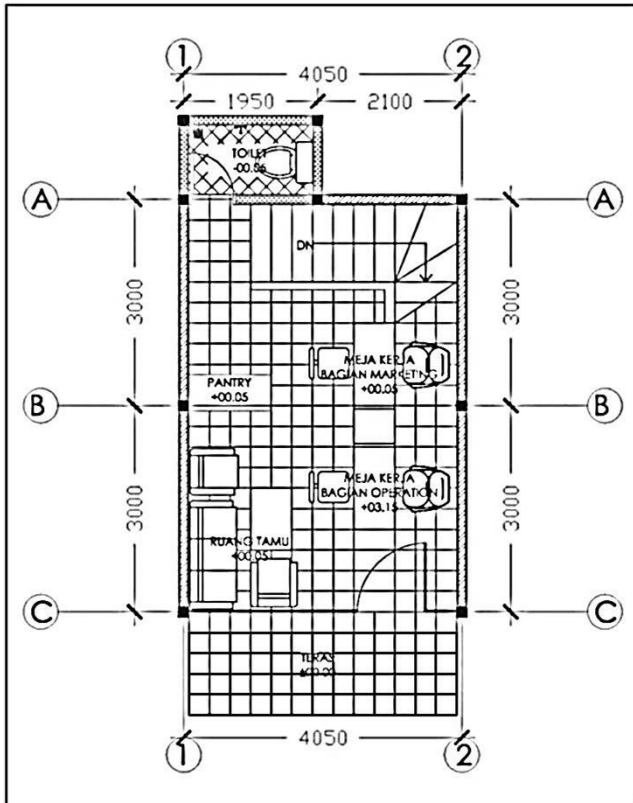

Denah Lantai 1

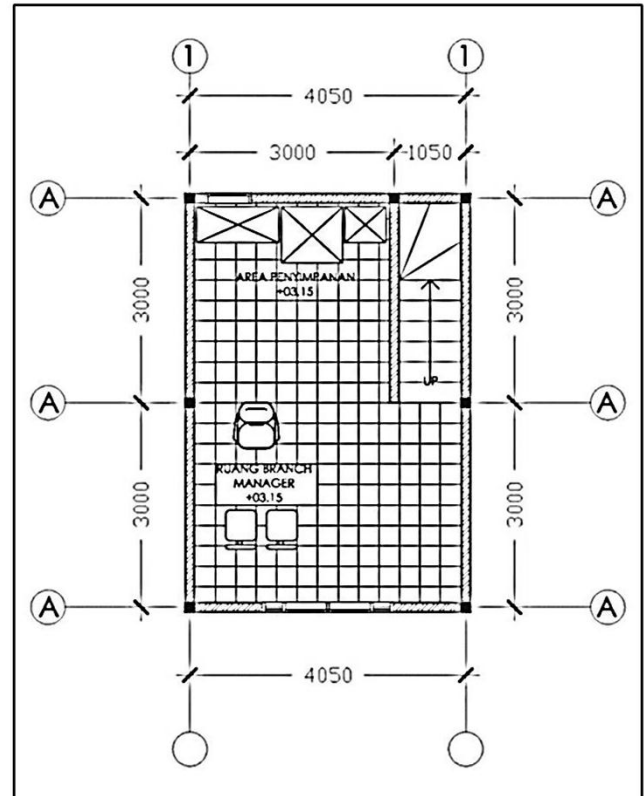

Denah Lantai 2



A. Visualisasi Perbandingan Perubahan Fisik Ruko Terkait Fungsi :

Kondisi eksisting ruko

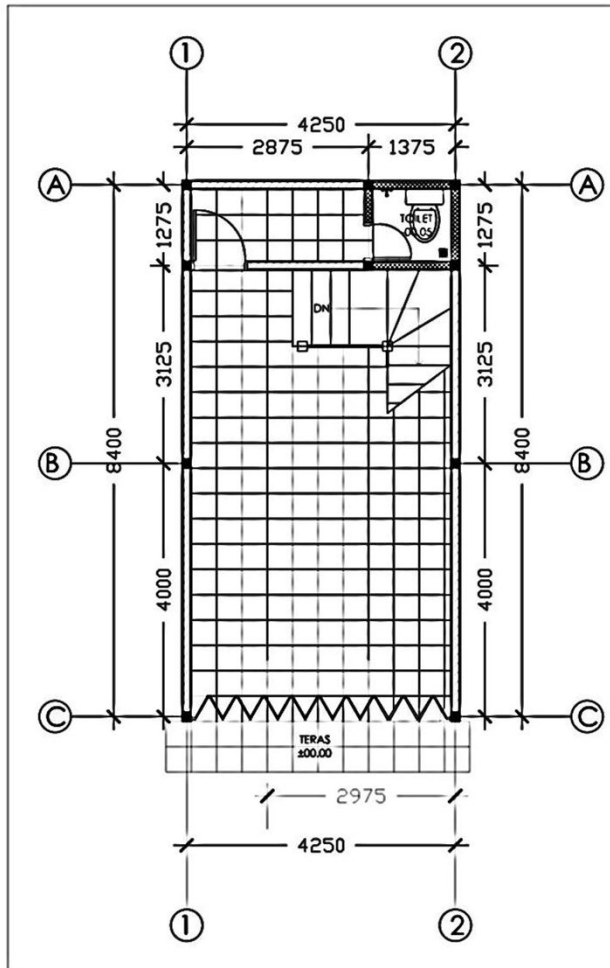

Denah Lantai 1

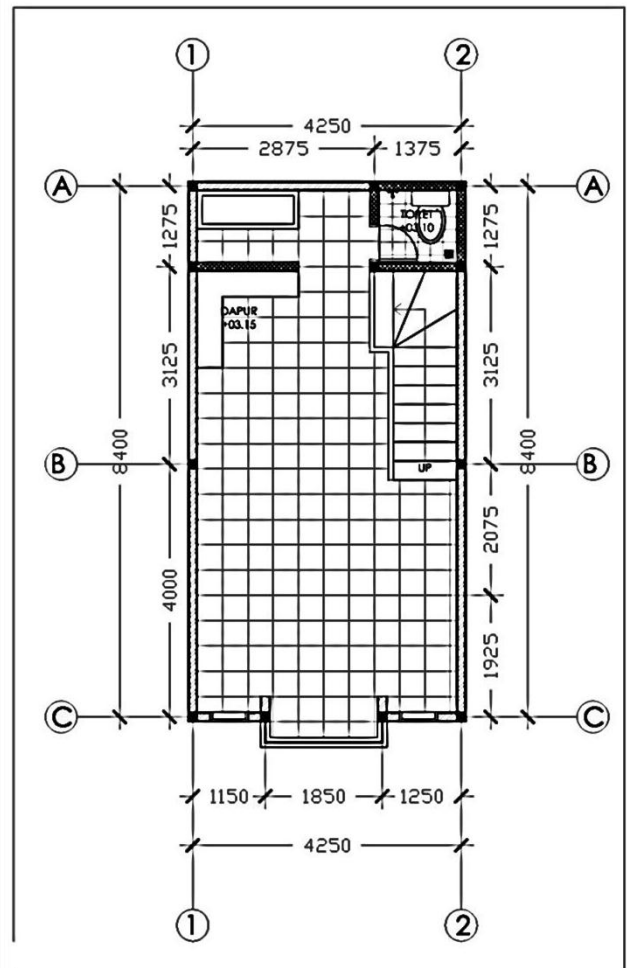

Denah Lantai 2



Setelah terjadi perubahan fungsi

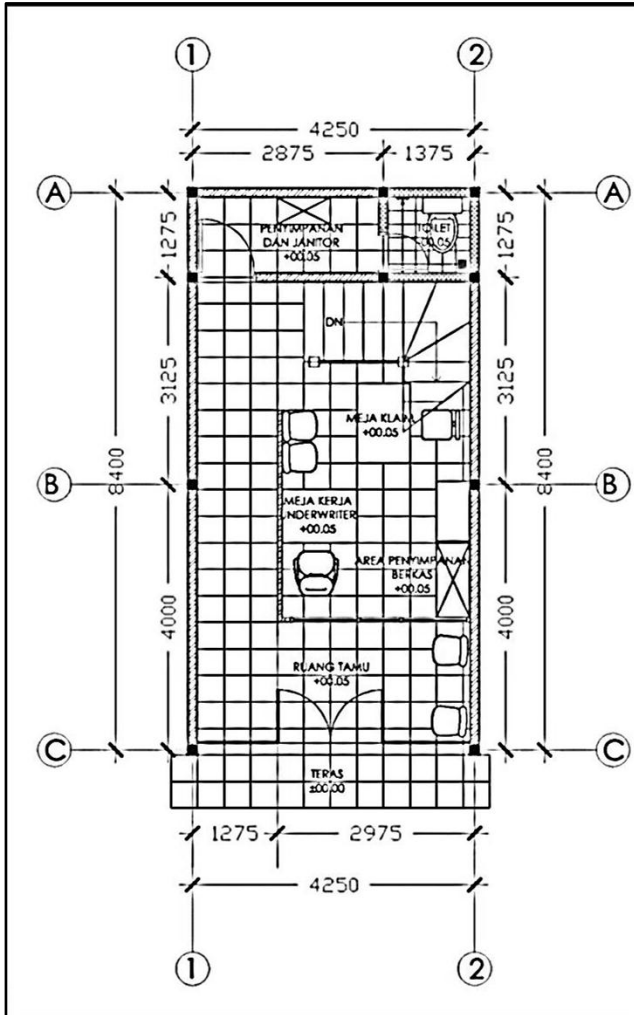

Denah Lantai 1

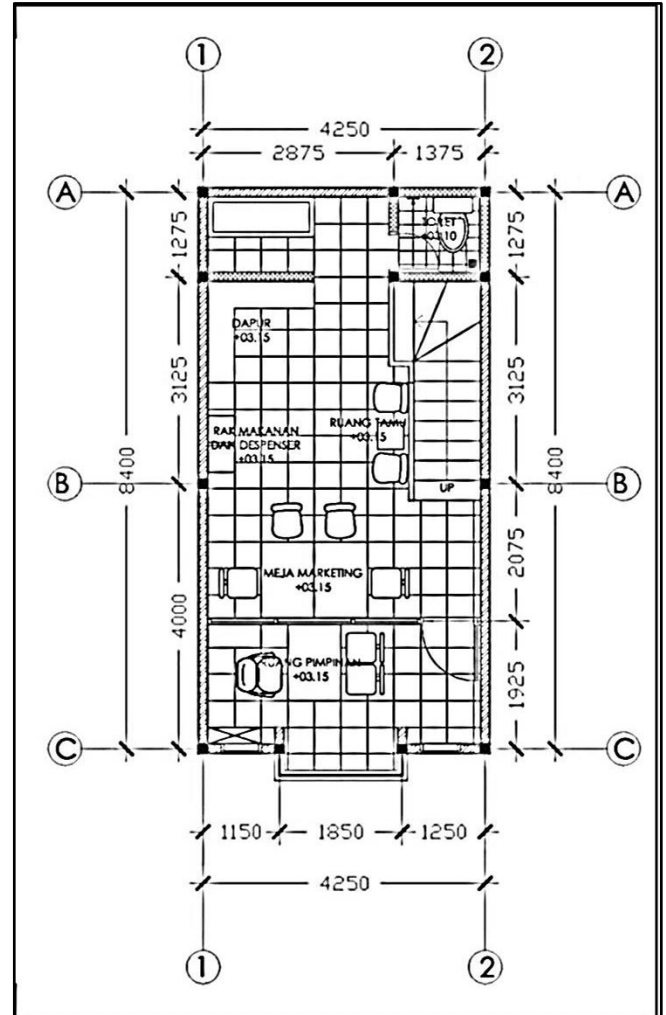

Denah Lantai 2



A. Visualisasi Perbandingan Perubahan Fisik Ruko Terkait Fungsi :

Kondisi eksisting ruko

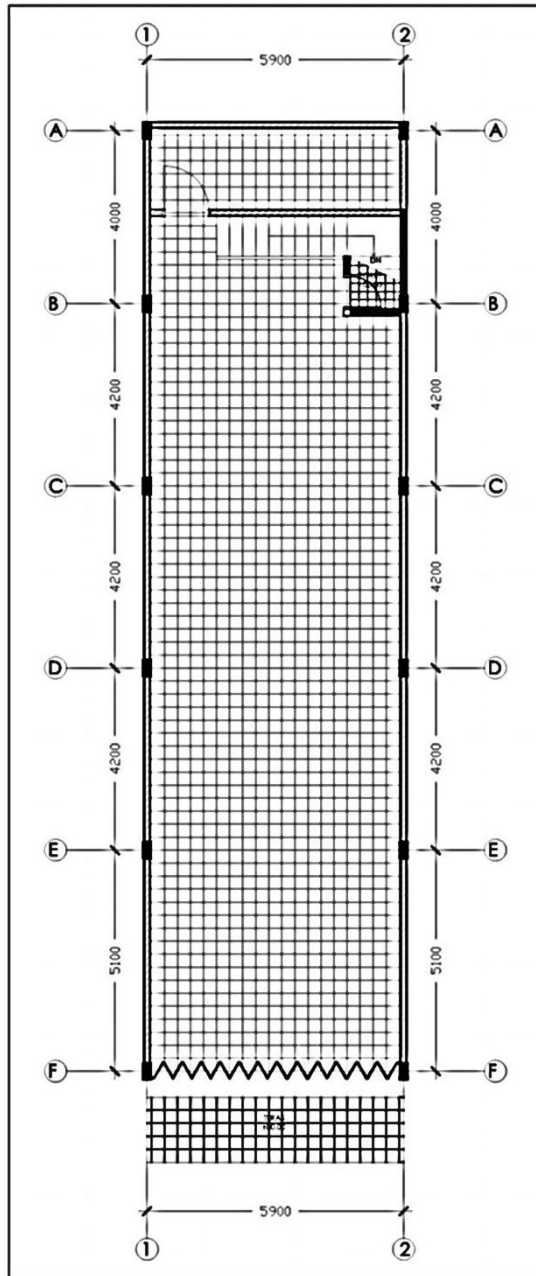

Denah Lantai 1

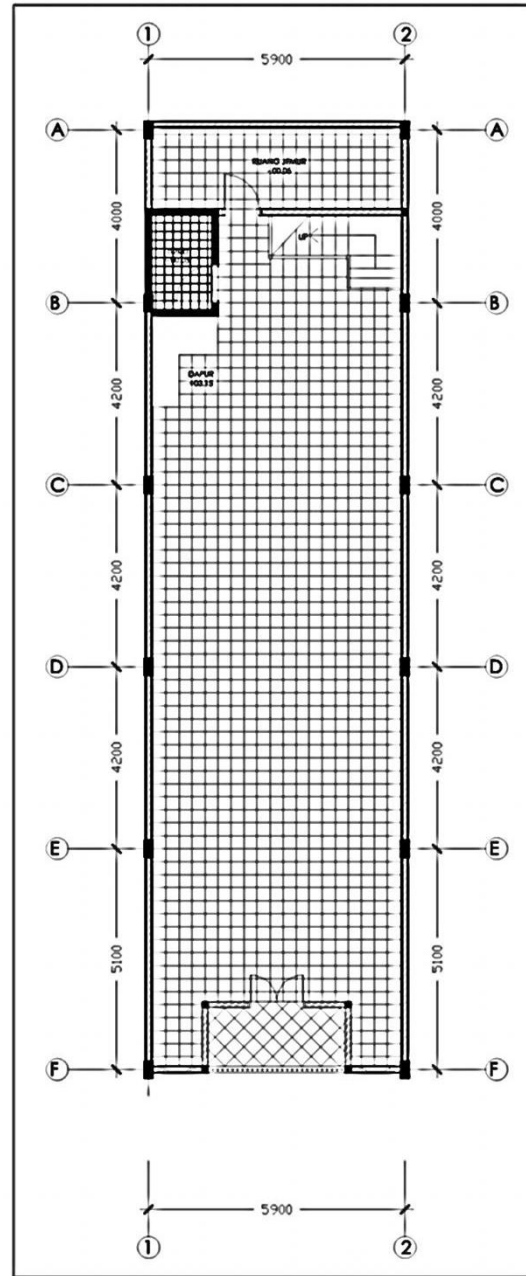

Denah Lantai 2



Setelah terjadi perubahan fungsi

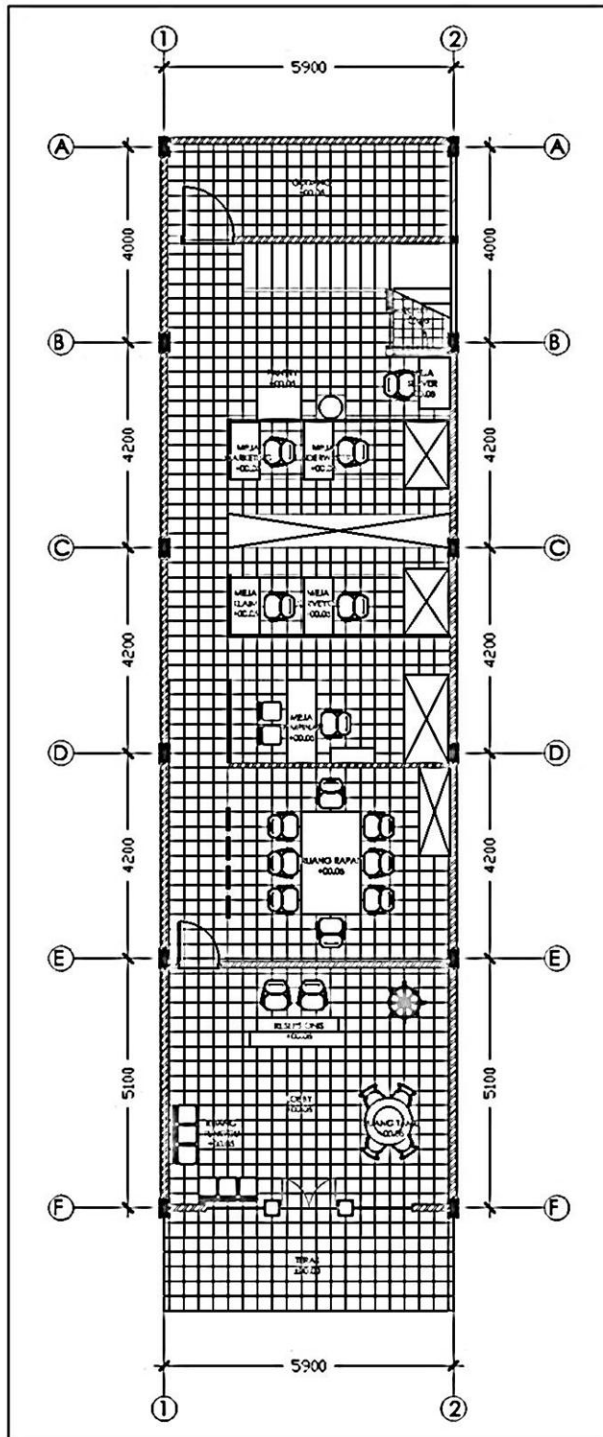

Denah Lantai 1

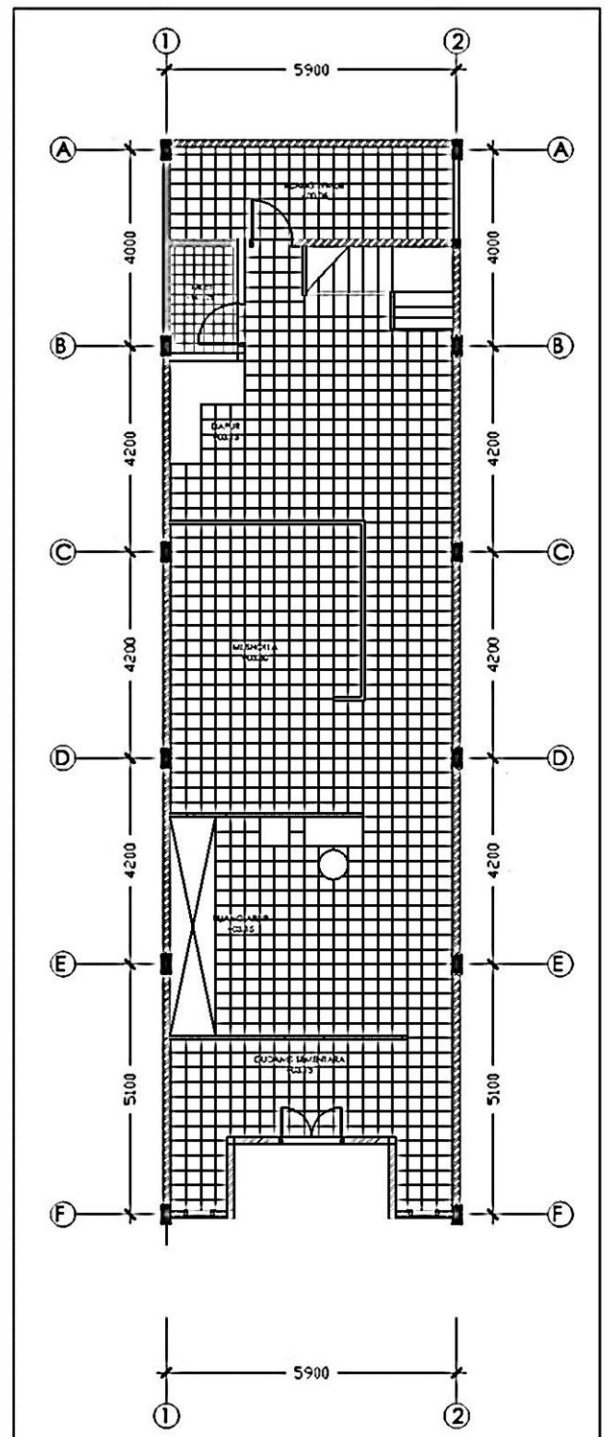

Denah Lantai 2



KEMENTERIAN RISET TEKNOLOGI DAN PENDIDIKAN TINGGI
UNIVERSITAS BRAWIJAYA
FAKULTAS TEKNIK
JURUSAN ARSITEKTUR

Jl. Mayjend Haryono No. 167 MALANG 65145 Indonesia
Telp. : +62-341-567486 ; Fax : +62-341-567486
<http://arsitektur.ub.ac.id> E-mail : arsftub@ub.ac.id

US-2b

BERITA ACARA REVISI UJIAN SKRIPSI

Nama Mahasiswa : Isnena Fadhilatullatifa Asy'ari NIM. 125060500111058
Judul Skripsi : Kesesuaian Bangunan Ruko Sebagai Fungsi Kantor Asuransi di Kota Malang
Periode : Semester Ganjil/Genap *) Tahun Akademik 2017 / 2018
Dosen Pembimbing : Ir. Rinawati P Handajani, MT NIP. 196608141991032002

Telah dievaluasi dengan catatan revisi skripsi sebagai berikut :

NO.	CATATAN REVISI PENGUJI
1.	Ada ulkasan dalam studi / hasil dengan sampel yang sebenarnya

Malang, 4 Mei 2018

Dosen Penguji

Ir. Chairil Budiarto Amiuza, MSA
NIP. 195312311984031009

Catatan:

- *) Coret yang tidak perlu
- satu kopi untuk mahasiswa



KEMENTERIAN RISET TEKNOLOGI DAN PENDIDIKAN TINGGI
UNIVERSITAS BRAWIJAYA
FAKULTAS TEKNIK
JURUSAN ARSITEKTUR

Jl. Mayjend Haryono No. 167 MALANG 65145 Indonesia
Telp. : +62-341-567486 ; Fax : +62-341-567486
<http://arsitektur.ub.ac.id> E-mail : arsftub@ub.ac.id

US-2b

BERITA ACARA REVISI UJIAN SKRIPSI

Nama Mahasiswa : Isnena Fadhilatullatifa Asy'ari NIM. 125060500111058
Judul Skripsi : Kesesuaian Bangunan Ruko Sebagai Fungsi Kantor Asuransi di Kota Malang
Periode : Semester Ganjil/Genap *) Tahun Akademik 2017 / 2018
Dosen Pembimbing : Ir. Rinawati P Handajani, MT NIP. 196608141991032002

Telah dievaluasi dengan catatan revisi skripsi sebagai berikut :

NO.	CATATAN REVISI PENGUJI
1.	Lengkapi alasan penelitian tersebut di Bab I
2.	Perbaiki kesimpulan bab V
3.	Metode analisis di klarifikasi

Malang, 4 Mei 2018

Dosen Penguji

Ir. Eng. Herry Santosa. ST., MT
NIP. 197305252000031004

Catatan:

- *) Coret yang tidak perlu
- satu kopi untuk mahasiswa



US-2a

BERITA ACARA REVISI UJIAN SKRIPSI

Nama Mahasiswa : Isnena Fadhilatullatifa Asy'ari NIM. 125060500111058
 Judul Skripsi : Kesesuaian Bangunan Ruko Sebagai Fungsi Kantor Asuransi di Kota Malang
 Periode : Semester Ganjil/Genap *) Tahun Akademik 2017 / 2018
 Dosen Pembimbing : Ir. Rinawati P Handajani, MT NIP. 196608141991032002

Telah dievaluasi dengan catatan revisi skripsi sebagai berikut :

NO.	CATATAN REVISI PEMBIMBING
	P. Herry - Uj. mada diperbaiki.
	- Karakteristik responden
	- Penjelasan swng. & skala Likert. (bipolar. → negatif → positif)
	- Kemungkinan wawancara s.d. tanggapan responden.
	- Penjelasan penyediaan & metode skala Likert. (30 ug) → tidak harus. pengisian cara skali.
	- Cara judul responden bus, hrs dipertah. & data / karakter responden yg spt dipertah. jawablah.
	- Karakteristik responden di basis / evaluasi responden.
	- Wawancara? Likert scale → urutannya pd kerd metode → gambarkan hrs jls di kerd metode
	- Cara mengumpulnya / lampiran. kerd bus rubrik & bab 1 - s.d. bab akhir ser rubrik.

Malang, 4 Mei 2018

Dosen Pembimbing

Ir. Rinawati P Handajani, MT
NIP. 196608141991032002

Catatan:

- *) Coret yang tidak perlu
- satu kopi untuk mahasiswa

- 5.2 → pake paragraf saja, aus kelengkapan responden.

P. Chairul.

- Informasi lebih rinci dalam;
- busun nilai →. hrs yg bisa hrs.