

PEDOMAN WAWANCARA

1. Berapa besar target dan realisasi pendapatan retribusi pasar?
2. Bagaimanakah intensifikasi dan ekstensifikasi yang dilakukan untuk meningkatkan pendapatan asli daerah dari bidang retribusi pasar?
3. Faktor apa sajakah yang mempengaruhi pendapatan retribusi pasar terhadap pendapatan asli daerah?
4. Bagaimana kontribusi pendapatan dari retribusi pasar terhadap PAD?
5. Bagaimanakah sistem pemungutan retribusi pasar dari wajib retribusi sampai ke kas pendapatan daerah?
6. Bagaimana cara peningkatan sumber daya manusia di lingkungan Dinas Pendapatan Daerah khususnya Sub Dinas Pasar?
7. Bagaimanakah pola hubungan antara aparat Dinas Pendapatan Daerah Sub Dinas Pasar dengan aparat pemungut retribusi pasar langsung?

Data-data sekunder yang dibutuhkan:

1. Laporan Akuntabilitas Kinerja Instansi Pemerintah.
2. Laporan Kinerja Pertanggung jawaban Pemerintah Kabupaten Banyuwangi.
3. Jumlah sarana dan prasarana di Dinas Pendapatan Daerah
4. Jumlah pegawai di Dinas Pendapatan Daerah
5. Dll.



**PEMERINTAH KABUPATEN BANYUWANGI
DINAS PENDAPATAN**

Jln. Jaksa Agung Suprpto Nomor 140 Telepon (0333) 418818 , Fax 419614

Email : dispenda@banyuwangikab.go.id

BANYUWANGI

SURAT KETERANGAN

Nomor : 800/2901/429.116/2013

Dasar : Surat dari Badan Kesatuan Bangsa dan Politik Kabupaten Banyuwangi Nomor :
072/399/REKOM/429.204/2013 Tanggal 15 Mei 2013 perihal rekomendasi Ijin
Pengambilan Data pada Dinas Pendapatan Kabupaten Banyuwangi.

Menerangkan bahwa :

Nama : SENDIRA EFENDI
NIM : 0910310117
Jurusan : Administrasi Publik

Telah melaksanakan Pengambilan Data Kontribusi Retribusi Pasar terhadap Pendapatan Asli
Daerah pada Dinas Pendapatan Kabupaten Banyuwangi terhitung mulai tanggal 15 Mei s/d 15
Juli 2013.

Demikian surat keterangan ini dibuat untuk dapat dipergunakan sebagaimana mestinya.

Banyuwangi, 16 Juli 2013

KEPALA DINAS PENDAPATAN
KABUPATEN BANYUWANGI



DR. SUYANTO WASPO TONDO W.M.Si

Pembina

Nip. 19700421 198903 1 001



PEMERINTAH KABUPATEN BANYUWANGI
BADAN KESATUAN BANGSA DAN POLITIK

Jalan KH.Agus Salim No 109 Telp.0333 – 425119
BANYUWANGI 68425

Banyuwangi, 15 Mei 2013

Nomor : 072/399/REKOM/429.204/2013
Lampiran : -
Perihal : **Rekomendasi Izin Pengambilan
Data Awal**

Kepada Yth.
Kepala Dinas Pendapatan Daerah

di
BANYUWANGI

Menunjuk Surat : Dekan Fakultas Ilmu Administrasi Universitas Brawijaya
Tanggal : 22 April 2013
Nomor : 4356/UN.10.3/PG/2013
Bersama ini diberitahukan
N a m a : **SENDIRA EFENDI**
NIM : **0910310117**
Bermaksud melaksanakan Pengambilan Data Awal :
Judul : Kontribusi Retribusi Pasar Terhadap Pendapatan Asli Daerah
(Studi Pada Dinas Pendapatan Daerah Kabupaten Banyuwangi)
Tempat : Dinas Pendapatan Daerah Kabupaten Banyuwangi
Waktu : 15 Mei 2013 s.d. 15 Juli 2013

Sehubungan dengan hal tersebut apabila tidak mengganggu kewenangan dan ketentuan yang berlaku di Instansi Saudara, dimohon saudara untuk memberikan bantuan berupa tempat,data/keterangan yang diperlukan dengan ketentuan kepada peserta:

1. Wajib mentaati peraturan dan tata tertib yang berlaku di Instansi setempat.
2. Melaporkan hasil Penelitian dan sejenisnya kepada Badan Kesatuan Bangsa dan Politik

An. **KEPALA BADAN KESATUAN BANGSA DAN POLITIK**
KABUPATEN BANYUWANGI

Sekretaris

**BADAN KESATUAN
BANGSA DAN POLITIK**

Jr. SUGIYO, DERMAWAN, S.AP. MSI

Perdana

Tembusan :

Kepada Yth. Dekan Fakultas Ilmu
Administrasi Universitas Brawijaya

NIP. 19670909 199703 1 004



**PEMERINTAH KABUPATEN BANYUWANGI
BADAN KESATUAN BANGSA DAN POLITIK**

Jalan KH.Agus Salim No 109 Telp.0333 – 425119
BANYUWANGI 68425

Banyuwangi, 15 Mei 2013

Nomor : 072/399/REKOM/429.204/2013
Lampiran : -
Perihal : **Rekomendasi Izin Pengambilan
Data Awal**

Kepada Yth.
Kepala Dinas Pendapatan Daerah

di
BANYUWANGI

Menunjuk Surat : Dekan Fakultas Ilmu Administrasi Universitas Brawijaya
Tanggal : 22 April 2013
Nomor : 4356/UN.10.3/PG/2013
Bersama ini diberitahukan
N a m a : **SENDIRA EFENDI**
NIM : **0910310117**
Bermaksud melaksanakan Pengambilan Data Awal :
Judul : Kontribusi Retribusi Pasar Terhadap Pendapatan Asli Daerah
(Studi Pada Dinas Pendapatan Daerah Kabupaten Banyuwangi)
Tempat : Dinas Pendapatan Daerah Kabupaten Banyuwangi
Waktu : 15 Mei 2013 s.d. 15 Juli 2013

Sehubungan dengan hal tersebut apabila tidak mengganggu kewenangan dan ketentuan yang berlaku di Instansi Saudara, dimohon saudara untuk memberikan bantuan berupa tempat,data/keterangan yang diperlukan dengan ketentuan kepada peserta:

1. Wajib mentaati peraturan dan tata tertib yang berlaku di Instansi setempat.
2. Melaporkan hasil Penelitian dan sejenisnya kepada Badan Kesatuan Bangsa dan Politik

An. KEPALA BADAN KESATUAN BANGSA DAN POLITIK
KABUPATEN BANYUWANGI



Jr. SUGHYO, DERMAWAN, S.AP. MSI
Pembina

Tembusan :

Kepada Yth. Dekan Fakultas Ilmu
Administrasi Universitas Brawijaya

NIP. 19670909 199703 1 004

Struktur Organisasi Dinas Pendapatan Daerah Kabupaten Banyuwangi

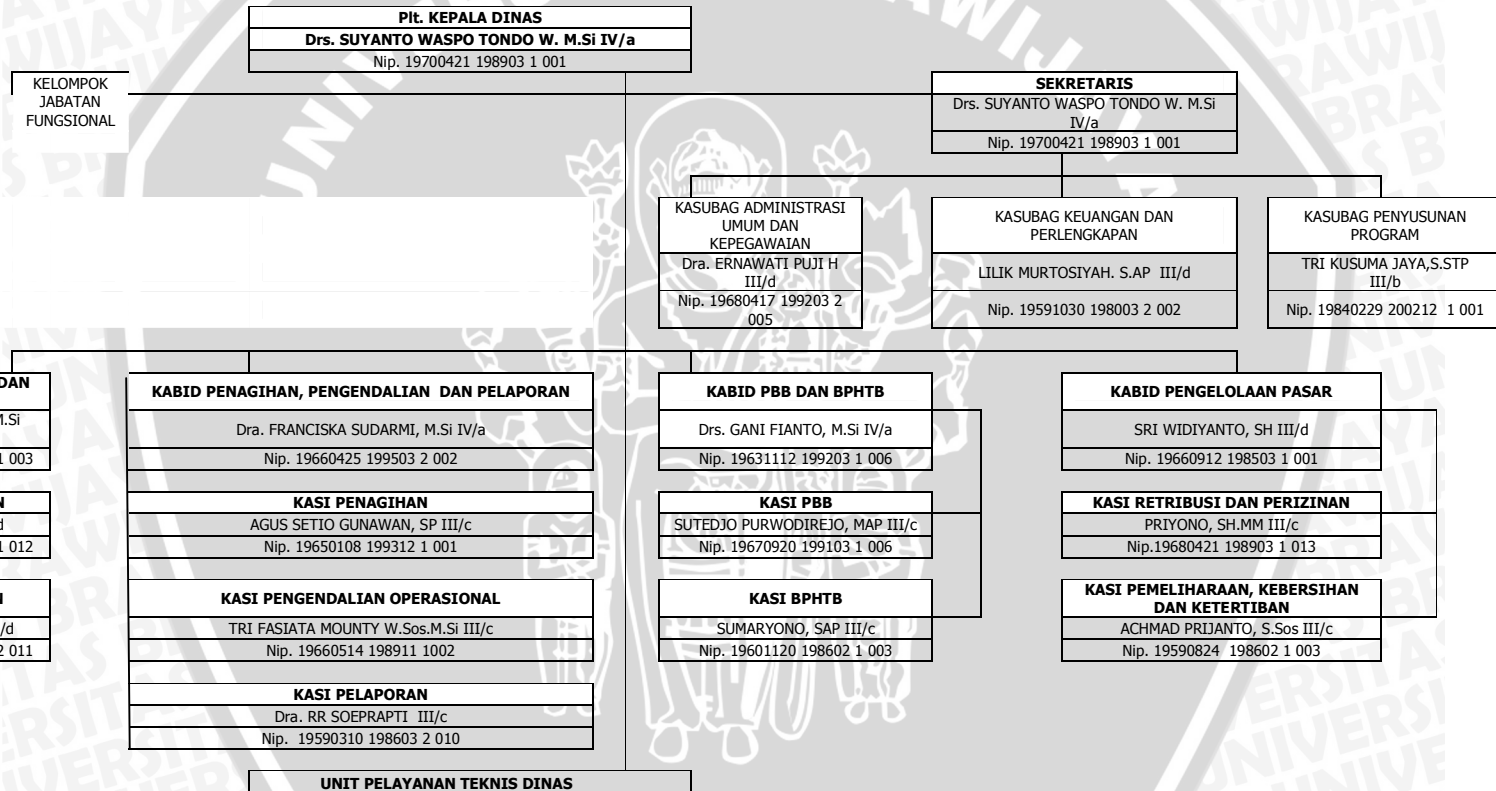

CURRICULUM VITAE

Nama : Sendira Efendi
Nomor Induk Mahasiswa : 0910310117
Tempat dan Tanggal Lahir : Banyuwangi, 11 Januari 1992
Pendidikan : 1. SD Negeri 02 Sempu
2. Mts. Negeri Genteng
3. SMA Negeri Darusollah Singojuruh
Publikasi-publikasi atau karya ilmiah : Kontribusi Retribusi Pasar terhadap Pendapatan Asli Daerah (Studi pada Dinas Pendapatan Daerah Kabupaten Banyuwangi)

