



LAMPIRAN LAMPIRAN



PEMERINTAH KABUPATEN BLORA
DINAS PENDIDIKAN PEMUDA DAN OLAHRAGA
SMA NEGERI 1 CEPU

Alamat : Jl. Diponegoro No. 55 Cepu Telp. (0296) 421058. Fax. (0296) 421158
Website : www.sman1cepu.sch.id E-mail : sman1cepu@yahoo.co.id

SURAT KETERANGAN

Nomor : 800 / 796

Yang bertanda tangan di bawah ini :

Nama : Drs. Mulyani, M.Pd
N I P : 19611007 198703 1 012
Pangkat, Gol. Ruang : Pembina (IV / a)
Jabatan : Kepala Sekolah

menerangkan bahwa saudara tersebut di bawah ini :

Nama : Rechta Kharisma Abhiseka
Tempat/tanggal lahir : Blora, 14 Desember 1991
N I M : 105030101111029
Jurusan / Prodi : Ilmu Administrasi Publik

Berdasarkan Surat Permohonan Dekan Fakultas Ilmu Administrasi Universitas Brawijaya Nomor: 4640/UN 10.3/PG/2014 tanggal, 2 April 2014, telah selesai mengadakan Penelitian di SMA Negeri 1 Cepu, mulai **tanggal, 3 April 2014 s.d. tanggal, 7 Mei 2014** guna menyusun skripsi dengan judul " Pengaruh Kompetensi dan Kedisiplinan Guru Terhadap Kualitas Pendidikan (Studi Kasus di SMA Negeri 1 Cepu Kabupaten Blora)".

Demikian surat keterangan ini dibuat untuk dapat dipergunakan sebagaimana mestinya.

4 Juni 2014
Kepala Sekolah
SMA NEGERI 1
CEPU
Drs. Mulyani, M.Pd
NIP. 19611007 198703 1 012



KEMENTERIAN PENDIDIKAN DAN KEBUDAYAAN
UNIVERSITAS BRAWIJAYA

FAKULTAS ILMU ADMINISTRASI

Jalan. MT. Haryono 163, Malang 65145, Jawa Timur, Indonesia
Telp. +62-341-553737, 568914, 558226 Fax. +62-341-558227
E-mail: fia@ub.ac.id Website: http://fia.ub.ac.id

Program Studi : • Sarjana: - Ilmu Administrasi Publik - Administrasi Pemerintahan - Perencanaan Pembangunan - Ilmu Perpustakaan
- Ilmu Administrasi Bisnis - Perpajakan - Bisnis Internasional - Hospitality dan Pariwisata
• Magister: - Ilmu Administrasi Publik - Ilmu Administrasi Bisnis • Doktor Ilmu Administrasi

Petunjuk pengisian kuesioner :

- Mohon diberi tanda silang (X) pada kolom jawaban Bapak/Ibu yang paling sesuai. Pendapat Bapak/Ibu dinyatakan dalam skala 1 s/d 5 yang bermakna:
5 = Sangat Setuju
4 = Setuju
3 = Cukup Setuju
2 = Tidak Setuju
1 = Sangat Tidak Setuju
- Setiap pernyataan harap diisi dan setiap pernyataan hanya diisi oleh satu pilihan jawaban.
- Mohon memberikan jawaban yang sebenarnya karena kuesioner penelitian ini tidak berkaitan dengan instansi/lembaga manapun dan tidak akan mempengaruhi pekerjaan Bapak/Ibu
- Setelah mengisi kuesioner mohon Bapak/Ibu berikan kepada yang menyerahkan kuesioner.
- Terima Kasih atas partisipasi Bapak/Ibu.

Identitas Responden

Usia : Tahun
 Jenis Kelamin : (1) Pria (2) Wanita
 Pendidikan Terakhir :
 Lama Bekerja :
 Bidang Studi yang diajarkan :



Kuesioner Variabel Kompetensi Guru (X1)

NO	Pernyataan	Jawaban				
		5	4	3	2	1
1	Pendidikan minimal yang harus dimiliki seorang guru adalah Sarjana (S-1) dari rumpun ilmu kependidikan					
2	Latar belakang pendidikan yang dimiliki seorang guru harus sesuai dengan tugas dan pekerjaan sebagai seorang pendidik					
3	Pendidikan dan Pelatihan (Diklat) serta penataran yang pernah diikuti sangat membantu dalam mengembangkan diri sebagai seorang pendidik					
4	Penelitian Tindakan Kelas (PTK) merupakan salah satu sarana untuk meningkatkan kreatifitas, inovasi dan pengembangan diri					
5	Ilmu pengetahuan yang Bapak/Ibu dapatkan dari pendidikan Formal/informal digunakan untuk proses belajar mengajar dan berorganisasi					
6	Bapak/Ibu selalu mengikuti perkembangan teknologi, informasi dan komunikasi					
7	Bapak/Ibu menggunakan teknologi informasi dan komunikasi dalam kegiatan belajar mengajar (contoh : menggunakan Laptop dan LCD)					
8	Bapak/Ibu memanfaatkan teknologi informasi dan komunikasi untuk mencari bahan ajar dan informasi terbaru					
9	Guru yang menggunakan teknologi informasi dan komunikasi memiliki kinerja yang lebih baik daripada yang tidak menggunakannya.					

NO	Pernyataan	Jawaban				
		5	4	3	2	1
10	Bapak/Ibu pernah mengikuti organisasi pada tingkat nasional tingkat nasional / provinsi / kabupaten / kecamatan /sekolah					
11	Bapak/Ibu pernah menduduki posisi dalam organisasi sebagai Ketua / Wakil Ketua / Sekertaris / Bendahara / seksi – seksi / Anggota					
12	Komunikasi merupakan aspek penting dalam kegiatan belajar mengajar					
13	Bapak/Ibu selalu berkomunikasi secara efektif, empatik, dan santun					
14	Bapak/ibu berkomunikasi kepada semua orang secara objektif dan tidak diskriminatif					
15	Setifikasi guru merupakan bukti bahwa seorang guru sudah kompeten dibidangnya					
16	Guru yang sudah disertifikasi memiliki kinerja yang lebih baik daripada mereka yang belum disertifikasi					
17	Adanya Pendidikan dan Latihan Profesi Guru merupakan bahan evaluasi para penerima dan calon penerima sertifikasi untuk melihat kompetensi dibidangnya					

Kuesioner Variabel Kedisiplinan Guru (X2)

NO	Pernyataan	Jawaban				
		5	4	3	2	1
1	Bapak/Ibu selalu hadir setiap hari kerja untuk melaksanakan tugas sebagai seorang pendidik					
2	Penerapan absensi sidik jari sangat membantu dalam melihat kehadiran secara nyata					
3	Bapak/Ibu datang sebelum jam kerja dimulai dan pulang pada jam yang telah ditentukan					
4	Bapak/Ibu datang mengajar sesuai dengan jadwal yang ditentukan dan bila berhalangan memberikan tugas kepada siswa					
5	Bapak/Ibu memanfaatkan waktu luang saat tidak mengajar untuk mengembangkan diri dan mencari bahan ajar.					
6	Tata Tertib yang ada di Sekolah dilaksanakan oleh semua pihak yang ada di lingkungan sekolah tanpa terkecuali					
7	Bapak/Ibu selalu berseragam lengkap sesuai dengan ketentuan yang telah ditetapkan Pemerintah Daerah					
8	Bapak/Ibu selalu mengikuti upacara bendera pada hari senin dan peringatan hari besar lainnya					
9	Bapak/ibu selalu menggunakan tanda pengenal baik dalam tugas di sekolah maupun di luar sekolah					
10	Pimpinan di tempat Bapak/Ibu mengajar menciptakan kebiasaan berdisiplin					

NO	Pernyataan	Jawaban				
		5	4	3	2	1
11	Bapak/Ibu siap menerima sanksi sebagai konsekuensi melanggar peraturan					
12	Hukuman yang diberikan Pimpinan bersifat tegas namun mendidik					
13	Bapak/Ibu selalu mempersiapkan diri sebelum melaksanakan tugas dalam mengajar maupun tugas lainnya.					
14	Bapak/Ibu selalu melaksanakan tugas dengan penuh tanggung jawab					
15	Bapak/Ibu selalu siap jika sewaktu waktu dibutuhkan dan diberi tugas oleh pimpinan walaupun itu bukan hari kerja					

Kuesioner Variabel Kualitas Pendidikan (Y)

NO	Pernyataan	Jawaban				
		5	4	3	2	1
1	Kriteria Ketuntasan Minimal (KKM) mata pelajaran yang anda ajar sesuai dengan KKM sekolah (75)					
2	Nilai rata rata mata pelajaran yang anda ajar selalu diatas selalu diatas 80					
3	Prestasi siswa dalam bidang mata pelajaran selama 5 Tahun terakhir selalu meraih juara baik ditingkat Nasional/Provinsi/Kabupaten/					
4	Prestasi Siswa dalam bidang non akademik (olahraga, seni, PBB,) selama 5 Tahun terakhir selalu meraih juara baik ditingkat Nasional/Provinsi/Kabupaten/					
5	Prestasi Siswa dalam bidang karya ilmiah selama 5 Tahun terakhir selalu meraih juara baik ditingkat Nasional/Provinsi/Kabupaten/					

NO	Pernyataan	Jawaban				
		5	4	3	2	1
6	Prosentase tingkat kelulusan sekolah selama 5 tahun terakhir selalu 100%					
7	Rangking nilai rata rata ujian nasional selama 5 tahun terakhir di tingkat kabupaten selalu peringkat 3 besar					
8	Jumlah lulusan yang melanjutkan keperguruan tinggi selama 5 tahun terakhir selalu diatas 70%					
9	Jumlah lulusan yang langsung bekerja setelah lulusan SMA selama 5 tahun terakhir selalu diatas 10%					
10	Jumlah lulusan yang menganggur/menunggu kerja setelah lulus SMA selama 5 Tahun terakhir kurang dari 5%					



Tanggapan Responden tentang Variabel Kompetensi Guru

RESPONDEN	ITEM																	TOTAL
	1	2	3	4	5	6	7	8	9	10	11	12	13	14	15	16	17	
1	5	5	5	3	3	5	3	5	3	5	5	5	3	5	5	3	5	73
2	5	5	5	5	5	5	5	5	5	4	5	5	5	5	5	5	5	84
3	5	5	4	4	4	4	5	5	5	4	4	3	3	3	3	4	4	69
4	5	4	5	4	5	4	4	4	4	3	2	4	4	4	4	4	4	68
5	5	5	5	5	4	5	4	4	5	5	5	5	5	5	4	4	4	79
6	4	4	4	4	3	3	4	4	4	4	4	4	4	4	4	4	4	66
7	5	5	5	3	4	5	5	5	4	4	5	5	5	5	4	4	4	77
8	5	5	5	5	4	4	4	4	4	4	4	4	4	4	4	4	4	72
9	5	4	5	5	4	5	4	5	5	5	5	4	4	4	5	5	5	79
10	5	5	4	5	4	5	5	5	5	5	5	5	5	5	4	5	5	82
11	5	5	5	5	5	4	4	5	5	3	5	5	5	5	5	5	5	81
12	5	5	5	4	5	4	4	5	5	3	5	5	5	5	5	5	5	80
13	4	4	4	4	4	4	4	4	3	4	4	4	4	4	3	3	4	65
14	5	5	4	5	4	4	4	4	5	4	4	5	4	4	4	4	5	74
15	5	4	5	5	4	4	4	4	4	3	3	5	4	4	4	5	4	71
16	5	5	5	5	5	5	5	5	4	5	5	5	5	5	4	4	4	81
17	5	5	5	5	5	5	4	5	4	4	5	5	5	5	5	4	5	81
18	5	5	4	4	5	4	4	4	5	5	5	5	5	4	4	4	4	76
19	5	5	5	5	5	4	4	5	5	3	5	5	5	5	5	5	5	81
20	5	5	5	5	5	5	5	5	5	5	5	5	5	5	5	3	5	83
21	5	5	5	5	5	5	5	5	5	5	5	5	5	2	5	4	5	81
22	5	5	5	3	5	5	4	5	4	5	5	5	5	5	4	4	5	79
23	5	5	5	4	5	4	4	4	4	3	4	5	4	4	5	5	5	75
24	5	5	5	5	5	5	5	5	5	4	5	5	5	5	5	5	5	84
25	5	5	5	5	5	5	5	5	5	5	5	5	5	5	5	5	5	85
26	5	5	5	5	5	5	5	4	4	4	4	4	5	4	4	4	4	76
27	5	5	5	5	5	4	5	5	5	4	4	5	5	5	5	5	4	81
28	5	5	5	5	5	5	5	5	5	5	5	5	5	5	5	5	5	85
29	5	5	5	5	5	5	5	5	5	5	5	5	5	5	4	5	5	84
30	5	5	5	4	5	5	4	5	5	3	3	5	5	5	5	4	5	78
31	5	4	5	4	4	4	4	4	4	3	3	5	5	4	4	4	5	71
32	5	4	5	4	5	5	3	4	4	3	2	5	5	4	4	5	5	72
33	5	5	5	4	5	4	4	4	4	4	4	5	5	5	5	5	5	78
34	5	5	4	4	5	4	4	4	4	4	4	5	5	5	5	4	4	75
35	5	4	5	5	5	5	5	5	5	4	4	5	5	5	5	4	5	81
36	5	5	5	5	5	5	5	5	4	3	3	5	5	5	4	4	5	78
37	5	5	5	5	5	5	5	5	5	3	2	5	5	5	5	5	5	80
38	3	3	5	4	4	5	5	5	5	4	3	5	5	5	4	4	4	73
39	5	5	5	5	4	5	4	5	4	4	5	5	3	5	5	3	4	76
40	5	5	5	5	5	4	5	4	5	5	5	5	4	5	4	4	5	80
41	5	5	4	4	4	4	4	4	5	4	4	3	3	3	3	4	4	67



RESPONDEN	ITEM																	TOTAL
	1	2	3	4	5	6	7	8	9	10	11	12	13	14	15	16	17	
42	4	4	4	4	4	4	4	4	4	4	4	4	4	4	4	4	4	68
43	5	5	5	5	5	5	5	5	5	5	5	5	5	5	5	5	5	85
44	4	4	4	4	3	3	4	4	4	4	4	4	4	4	4	4	4	66
45	4	4	4	4	4	4	4	4	4	3	3	4	4	4	4	4	4	66
46	5	5	5	5	4	5	4	4	5	5	5	5	5	5	4	4	4	79
47	5	5	5	5	5	5	5	5	5	5	5	5	5	5	5	5	5	85
48	5	5	5	5	5	5	4	5	4	4	5	5	5	4	4	4	4	78
49	4	4	3	4	4	4	3	4	4	4	4	4	4	4	4	4	4	66
50	5	5	5	5	5	5	5	5	5	5	5	5	3	5	5	3	4	80
51	5	4	5	4	5	5	3	4	4	3	2	4	4	4	4	4	4	68
52	5	5	5	5	5	5	5	5	5	5	5	5	5	5	5	5	5	85
53	5	5	5	5	5	5	5	5	5	3	5	5	5	5	4	4	4	80
54	5	5	4	4	5	4	4	4	5	4	4	5	5	5	5	4	4	76

Tanggapan Responden tentang Variabel Kedisiplinan Guru

RESPONDEN	ITEM															TOTAL
	1	2	3	4	5	6	7	8	9	10	11	12	13	14	15	
1	4	5	3	5	5	5	5	3	3	5	5	4	5	4	5	66
2	5	5	5	5	5	5	5	5	5	5	5	5	5	5	5	75
3	5	5	4	4	4	4	4	4	4	4	4	4	5	4	4	63
4	5	5	4	4	4	4	5	5	4	4	4	4	4	4	4	64
5	4	4	5	5	4	5	5	5	4	5	5	5	5	5	4	70
6	4	4	4	4	4	4	4	4	4	4	4	4	4	4	4	60
7	5	5	5	5	4	5	5	4	5	5	5	5	5	5	5	73
8	4	4	4	4	4	4	5	5	5	4	5	4	4	4	4	64
9	5	5	5	4	5	5	5	5	4	5	5	5	5	5	5	73
10	5	5	4	5	5	5	4	5	4	5	4	5	5	5	5	71
11	5	5	5	5	5	5	5	5	5	4	5	5	5	5	5	74
12	5	5	5	5	5	5	5	5	5	4	5	5	5	5	5	74
13	4	4	4	4	4	4	4	4	4	4	4	4	4	4	3	59
14	5	5	4	4	4	5	5	5	4	5	4	4	4	4	4	66
15	5	4	4	5	5	4	5	4	4	3	4	5	4	5	4	65
16	5	5	5	5	5	5	4	4	4	4	4	4	4	4	4	66
17	5	5	4	5	5	4	5	5	4	5	5	5	5	5	4	71
18	5	5	5	5	4	5	5	5	5	5	4	5	5	5	5	73
19	5	5	5	5	5	5	5	5	5	5	5	5	5	5	5	75

RESPONDEN	ITEM															TOTAL
	1	2	3	4	5	6	7	8	9	10	11	12	13	14	15	
20	5	5	5	5	4	5	5	5	5	5	5	5	5	5	5	74
21	5	5	5	5	5	5	5	5	5	5	5	5	5	5	5	75
22	5	5	5	5	5	5	5	5	5	5	5	5	5	5	4	74
23	5	4	4	5	4	5	4	4	4	5	3	3	4	5	3	62
24	5	5	5	4	5	5	5	5	5	5	4	5	5	5	5	73
25	5	5	5	5	5	5	5	5	5	5	4	4	4	4	4	70
26	4	4	4	4	4	4	5	5	4	4	4	4	5	5	5	65
27	4	4	5	5	5	5	5	5	5	4	4	4	4	4	5	68
28	5	5	5	5	5	5	5	5	5	5	5	5	5	5	5	75
29	5	5	5	5	5	5	5	5	5	5	5	5	5	5	5	75
30	5	3	4	5	4	5	5	5	4	5	4	3	4	5	4	65
31	5	4	5	5	4	4	4	4	4	4	4	4	4	4	4	63
32	4	5	4	5	4	4	5	5	4	4	4	4	5	5	5	67
33	5	4	4	4	4	5	5	5	4	4	4	4	4	5	4	65
34	4	4	5	4	4	5	5	4	5	4	4	4	4	5	4	65
35	4	4	4	4	4	5	5	4	4	5	5	5	5	5	5	68
36	5	5	4	5	5	5	5	5	3	5	5	5	4	5	5	71
37	5	5	5	5	5	5	5	5	5	5	5	5	5	5	4	74
38	4	4	4	4	4	4	4	4	4	4	3	3	4	4	4	58
39	5	5	5	4	5	5	5	5	5	4	4	4	5	5	5	71
40	4	4	4	5	4	5	5	5	5	5	5	4	4	4	4	67
41	5	4	4	5	5	4	5	4	4	3	4	5	4	5	4	65
42	5	5	5	4	5	5	5	5	5	5	4	5	5	5	5	73
43	5	5	5	5	5	5	5	5	5	5	4	4	4	4	4	70
44	5	5	5	5	5	5	5	5	5	5	5	5	5	5	4	74
45	5	5	5	5	5	5	5	5	5	5	5	5	5	4	5	74
46	5	5	5	5	4	4	4	4	4	4	4	4	4	4	4	64
47	5	5	5	5	5	4	5	5	5	5	4	4	4	4	4	69
48	4	4	4	4	4	4	4	4	4	4	3	3	4	4	4	58
49	5	5	5	5	5	5	5	5	5	5	5	5	5	5	5	75
50	5	5	5	5	5	5	5	5	5	5	5	5	5	5	5	75
51	5	5	5	4	5	5	5	5	4	5	5	5	5	5	5	73
52	4	4	4	4	4	4	4	4	4	4	4	4	4	4	4	60
53	5	5	5	5	5	5	5	5	5	5	5	5	5	5	5	75
54	5	5	5	5	4	4	4	4	4	4	4	4	4	4	4	64

Tanggapan Responden Tentang Variabel Kualitas Pendidikan

RESPONDEN	ITEM										TOTAL
	1	2	3	4	5	6	7	8	9	10	
1	5	5	3	5	5	5	3	3	3	3	40
2	5	3	3	4	4	5	5	3	5	5	42
3	5	5	4	4	4	5	5	4	4	4	44
4	4	3	4	4	4	4	5	4	3	3	38
5	5	5	4	4	4	5	4	4	4	4	43
6	4	3	2	2	3	4	2	4	4	3	31
7	5	5	3	5	5	5	3	4	3	3	41
8	5	4	4	4	3	4	4	4	4	4	40
9	4	4	5	5	5	5	4	4	5	5	46
10	5	4	3	3	4	4	4	5	4	3	39
11	5	4	3	4	4	5	5	5	1	3	39
12	5	4	3	4	4	5	5	5	1	3	39
13	4	3	3	2	2	3	3	3	3	3	29
14	4	3	4	5	4	4	4	4	4	4	40
15	5	4	4	4	3	3	4	4	4	3	38
16	5	5	5	5	5	5	5	5	4	5	49
17	5	4	5	5	5	5	4	5	5	5	48
18	5	4	5	5	5	5	4	5	5	5	48
19	5	4	3	3	4	5	5	5	2	5	41
20	5	5	3	5	4	5	3	5	5	4	44
21	2	2	5	4	5	3	3	5	5	5	39
22	5	4	3	4	3	5	3	4	4	3	38
23	5	4	4	4	5	5	5	3	3	3	41
24	5	4	2	2	2	5	5	2	4	2	33
25	4	4	4	4	5	4	4	4	5	4	42
26	4	4	4	4	4	4	4	4	5	4	41
27	5	5	5	5	4	4	4	4	5	4	45
28	5	5	5	5	5	5	5	5	5	5	50
29	5	4	5	5	5	5	5	4	5	5	48
30	5	4	3	4	4	4	5	3	4	3	39
31	4	4	4	4	4	5	4	3	3	3	38
32	5	4	3	4	3	5	4	4	3	3	38
33	5	3	4	4	4	4	3	4	3	4	38
34	5	4	4	4	4	5	4	4	4	4	42
35	5	5	4	5	5	5	5	5	5	5	49
36	5	3	3	4	4	5	3	5	4	3	39
37	5	4	4	4	4	5	4	5	4	4	43
38	5	4	3	4	4	4	4	4	4	4	40
39	5	4	3	4	4	5	5	5	2	5	42
40	5	4	2	2	2	5	5	4	3	3	35
41	4	4	4	4	4	5	4	3	3	3	38



RESPONDEN	ITEM										TOTAL
	1	2	3	4	5	6	7	8	9	10	
42	5	3	3	4	4	5	3	5	4	3	39
43	5	4	5	5	5	5	5	4	5	5	48
44	5	4	3	4	3	5	3	4	4	3	38
45	5	4	3	4	3	5	4	4	3	3	38
46	5	3	3	4	4	5	3	5	4	3	39
47	5	4	4	4	3	4	4	4	4	4	40
48	5	4	2	2	2	5	5	2	4	2	33
49	5	4	4	4	5	4	4	4	3	3	40
50	5	5	3	5	4	5	3	5	5	4	44
51	4	4	4	4	4	5	4	3	3	3	38
52	4	3	3	3	3	4	4	4	4	4	36
53	5	5	5	4	4	5	5	5	4	3	45
54	4	3	3	5	4	3	3	3	3	3	34



Responden Berdasarkan Usia

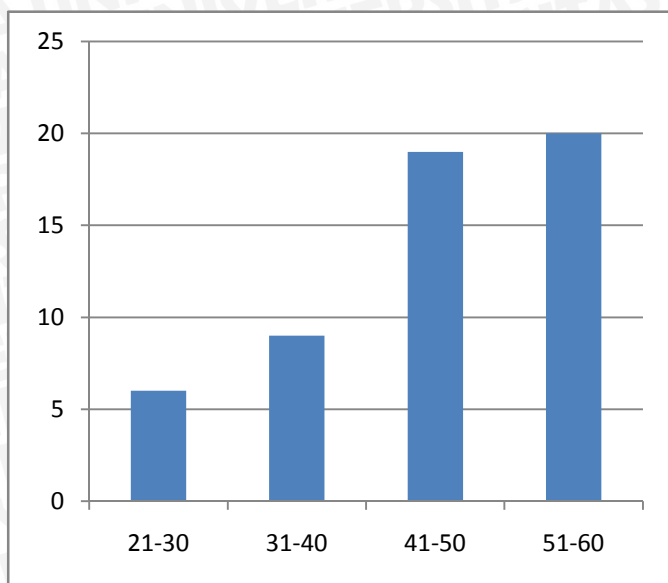

Responden Berdasarkan Jenis Kelamin

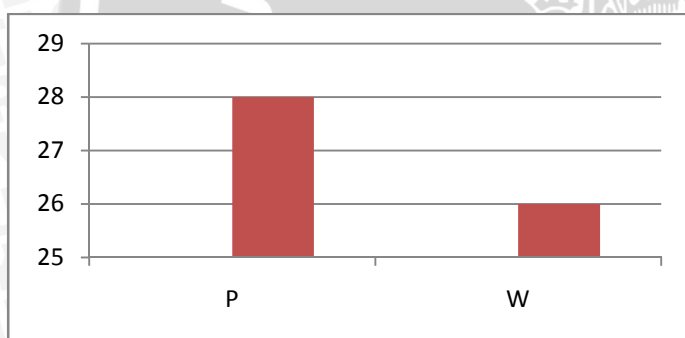

Responden Berdasarkan Pendidikan Terakhir

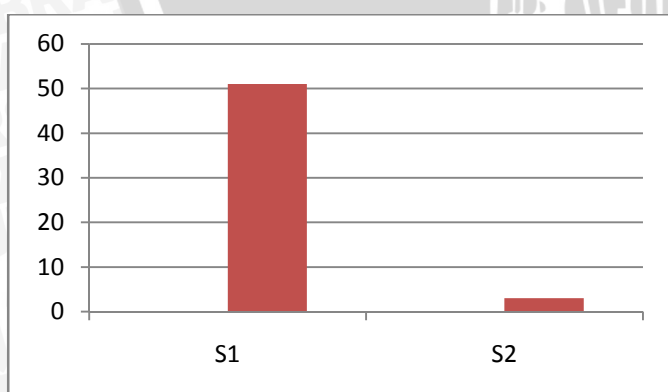

Responden Berdasarkan Masa Kerja

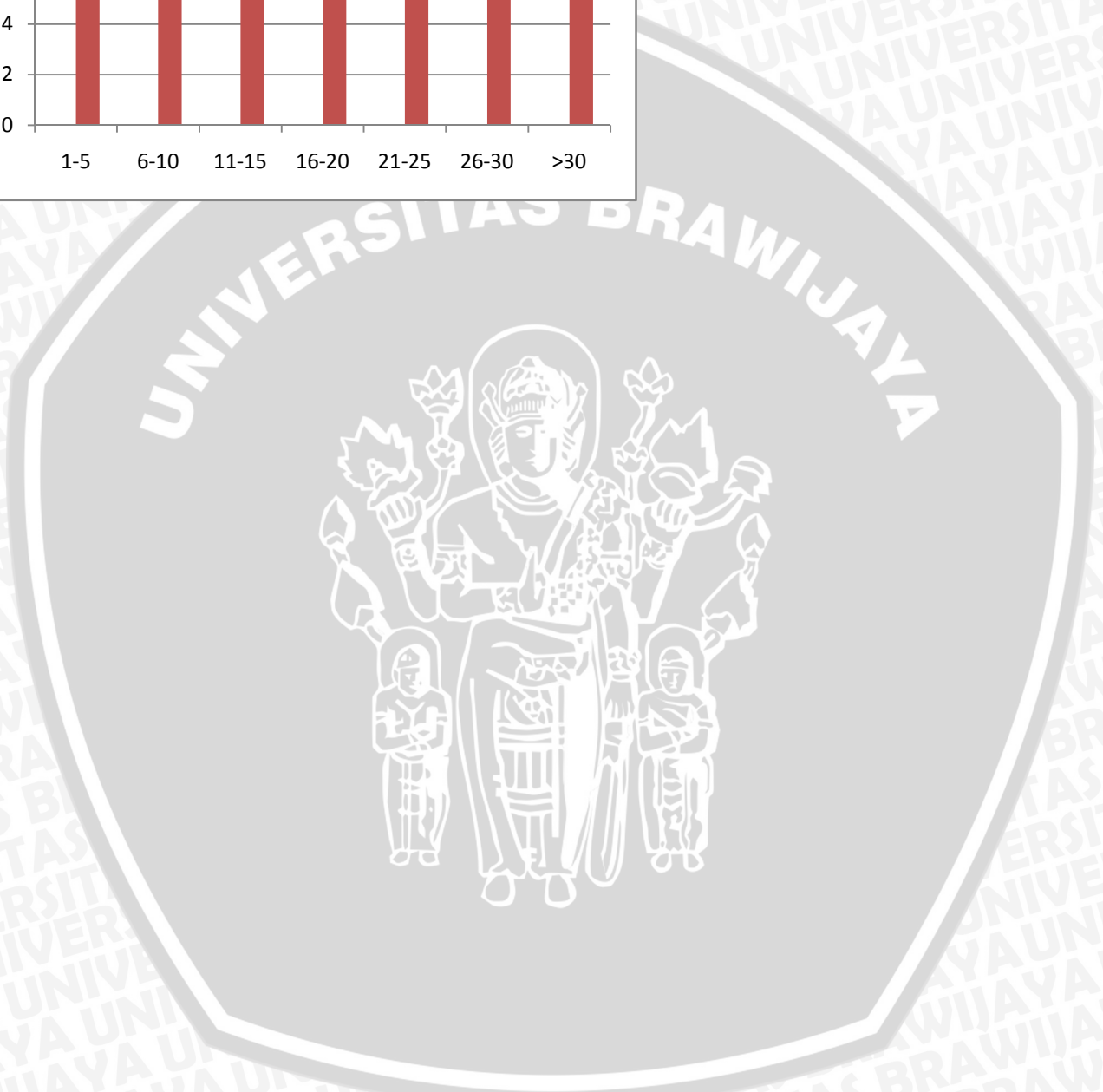
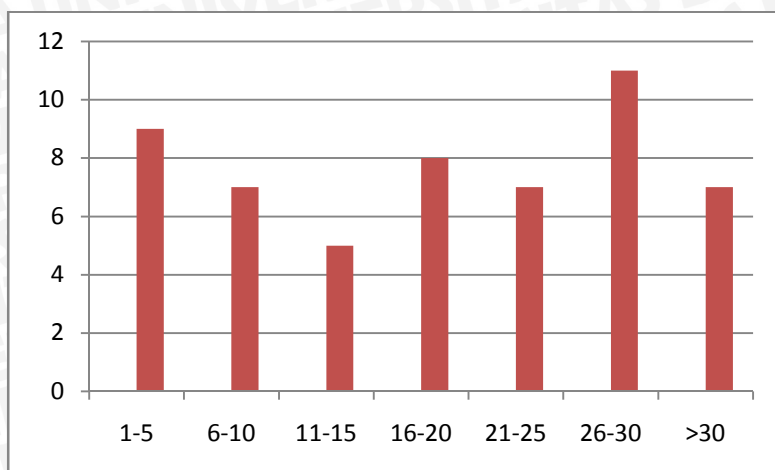

Execution of this command stops.

REGRESSION

```

/DESCRIPTIVES MEAN STDDEV CORR SIG N
/MISSING LISTWISE
/STATISTICS COEFF OUTS R ANOVA COLLIN TOL
/CRITERIA=PIN(.05) POUT(.10)
/NOORIGIN
/DEPENDENT KualitasPendidikan
/METHOD=ENTER KompetensiGuru KedisiplinanGuru
/SCATTERPLOT=(*SRESID ,*ZPRED)
/RESIDUALS HISTOGRAM(ZRESID) NORMPROB(ZRESID).
    
```

Specific symptom number: 18

Descriptive Statistics

	Mean	Std. Deviation	N
KualitasPendidikan	40.5370	4.55455	54
KompetensiGuru	76.7222	6.00445	54
KedisiplinanGuru	68.8148	5.20186	54



Correlations

		KualitasPendidikan	KompetensiGuru	KedisiplinanGuru
Pearson Correlation	KualitasPendidikan	1.000	.446	.432
	KompetensiGuru	.446	1.000	.326
	KedisiplinanGuru	.432	.326	1.000
Sig. (1-tailed)	KualitasPendidikan	.	.000	.001
	KompetensiGuru	.000	.	.008
	KedisiplinanGuru	.001	.008	.
N	KualitasPendidikan	54	54	54
	KompetensiGuru	54	54	54
	KedisiplinanGuru	54	54	54

Variables Entered/Removed^b

Model	Variables Entered	Variables Removed	Method
1	KedisiplinanGuru, KompetensiGuru	.	Enter

a. All requested variables entered.

b. Dependent Variable: KualitasPendidikan

Model Summary^b

Model	R	R Square	Adjusted R Square	Std. Error of the Estimate
1	.539 ^a	.291	.263	3.91044

a. Predictors: (Constant), KedisiplinanGuru, KompetensiGuru

b. Dependent Variable: KualitasPendidikan

ANOVA^b

Model		Sum of Squares	df	Mean Square	F	Sig.
1	Regression	319.559	2	159.779	10.449	.000 ^a
	Residual	779.867	51	15.292		
	Total	1099.426	53			

a. Predictors: (Constant), KedisiplinanGuru, KompetensiGuru

b. Dependent Variable: KualitasPendidikan



Coefficients^a

Model		Unstandardized Coefficients	
		B	Std. Error
1	(Constant)	1.351	8.598
	KompetensiGuru	.259	.095
	KedisiplinanGuru	.281	.109

Coefficients^a

Model		Standardized Coefficients	t	Sig.	Collinearity Statistics	
		Beta			Tolerance	VIF
1	(Constant)		.157	.876		
	KompetensiGuru	.341	2.736	.009	.894	1.119
	KedisiplinanGuru	.321	2.572	.013	.894	1.119

a. Dependent Variable: KualitasPendidikan

Collinearity Diagnostics^a

Model	Dimension	Eigenvalue	Condition Index	Variance Proportions		
				(Constant)	KompetensiGuru	KedisiplinanGuru
1	1	2.994	1.000	.00	.00	.00
	2	.004	27.684	.00	.75	.57
	3	.003	34.277	.99	.25	.43

a. Dependent Variable: KualitasPendidikan

Residuals Statistics^a

	Minimum	Maximum	Mean	Std. Deviation	N
Predicted Value	34.7462	44.4169	40.5370	2.45548	54
Std. Predicted Value	-2.358	1.580	.000	1.000	54
Standard Error of Predicted Value	.573	1.521	.888	.250	54
Adjusted Predicted Value	35.5555	44.2947	40.5710	2.42919	54
Residual	-10.59630	8.14625	.00000	3.83595	54
Std. Residual	-2.710	2.083	.000	.981	54
Stud. Residual	-2.780	2.127	-.004	1.009	54
Deleted Residual	-11.15144	8.49199	-.03393	4.06022	54
Stud. Deleted Residual	-2.988	2.206	-.005	1.031	54
Mahal. Distance	.156	7.041	1.963	1.786	54
Cook's Distance	.000	.135	.020	.030	54
Centered Leverage Value	.003	.133	.037	.034	54

a. Dependent Variable: KualitasPendidikan

Charts

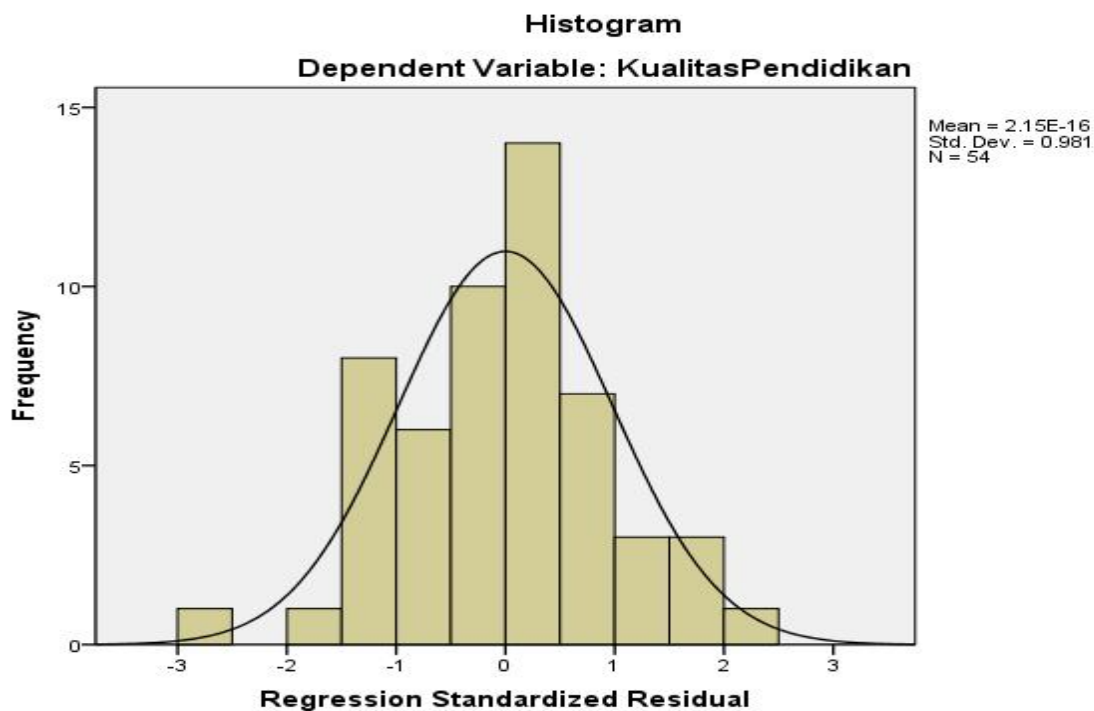

Normal P-P Plot of Regression Standardized Residual

Dependent Variable: KualitasPendidikan

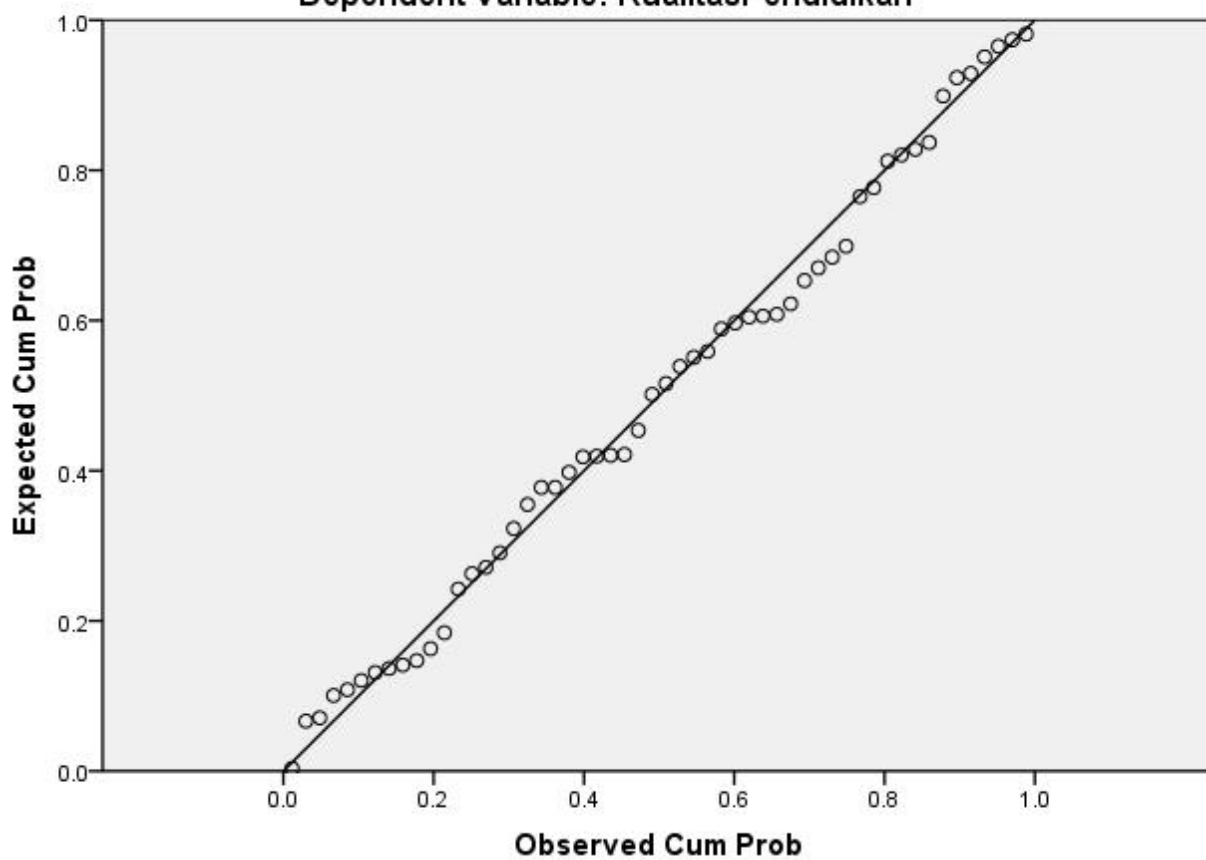

Scatterplot

Dependent Variable: KualitasPendidikan

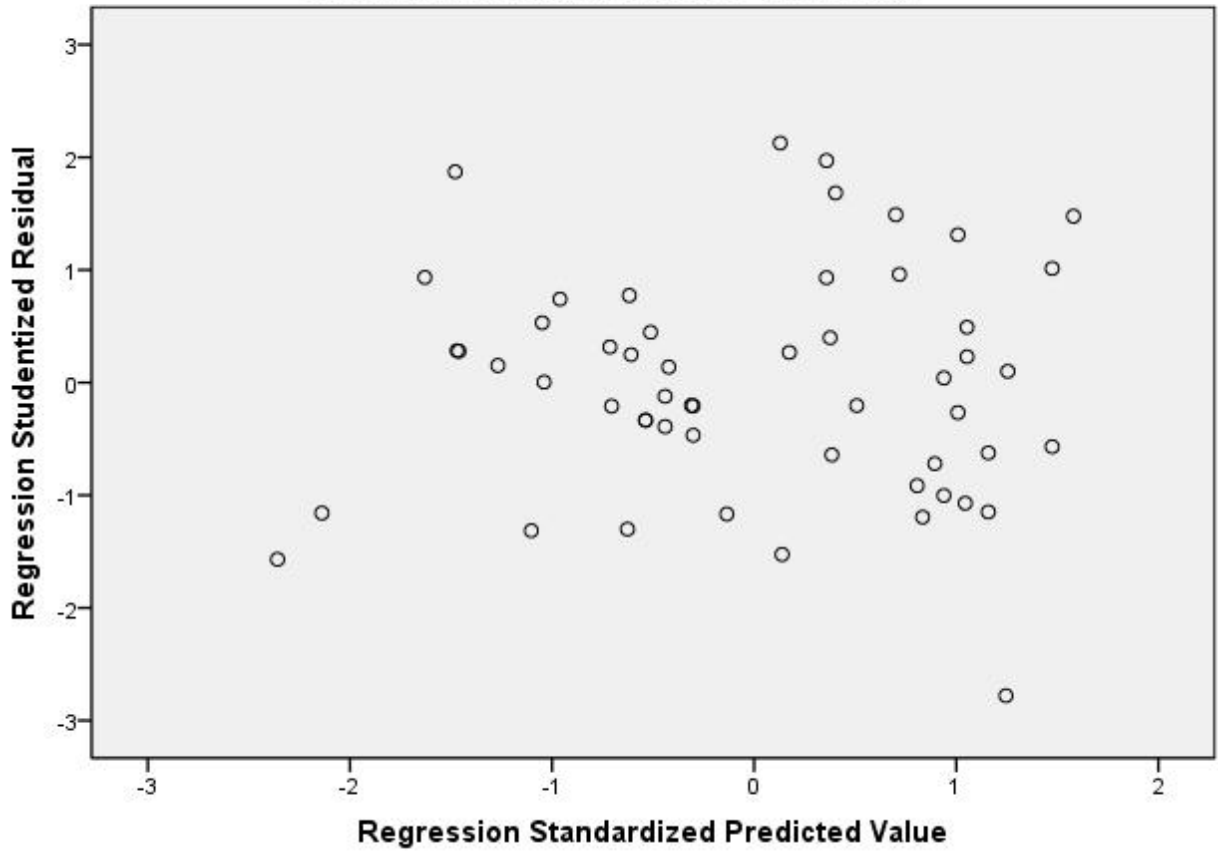

Perhitungan Validitas dan Reabilitas

- Perhitungan Validitas dilakukan dengan menggunakan rumus PEARSON dalam *software microsoft excel 2007*.

Formulas Perhitungan Validitas

= PEARSON (range jawaban item no.x, range total jawaban setiap responden)

hasil Perhitungan validitas data

item	Validitas
1	0.545
2	0.625
3	0.599
4	0.590
5	0.630
6	0.625
7	0.621
8	0.696
9	0.606
10	0.427
11	0.591
12	0.706
13	0.603
14	0.596
15	0.645
16	0.435
17	0.597

- Reliabilitas data dihitung berdasarkan varian dari masing masing variabel dengan rumus formula pada *microsoft excel 2007*

= (Jumlah item / (jumlah item - 1)) * (1- (total varian semua item / varian dari semua total skor))

Hasil Perhitungan Reliabilitas

Variabel Kompetensi Guru = 0,877

Variabel Kedisiplinan Guru = 0,908

Variabel Kualitas Pendidikan = 0,765

BIODATA MAHASISWA

Nama Lengkap : Rechta Kharisma Abhiseka
NIM : 105030101111029
Jurusan : Ilmu Administrasi Publik
Alamat :

a. Asal

1. Propinsi : Jawa Tengah
2. Kabupaten : Blora
3. Alamat Rumah : Jalan Pusri no.115 RT 04 / RW 10 Kel. Balun, Cepu 58311
4. Telepon : (0296) 423482 / 085641174777

b. Di Malang

1. Alamat : Jalan Semanggi Barat 30 Malang
2. Telepon : -

Tahun dan Jenjang Studi : 1. SD NEGERI 3 CEPU, 1998-2004
2. SMP NEGERI 3 CEPU, 2004-2007
3. SMA NEGERI 1 CEPU, 2007-2010
4. UNIVERSITAS BRAWIJAYA, 2010-2014

