

BAB IV

HASIL DAN PEMBAHASAN

4.1 Tinjauan Objek Penelitian

4.1.1 Deskripsi umum

Secara administratif Kantor Gubernur Jawa Timur yang sekarang dikenal sebagai Kantor Gubernur lama, karena telah di bangun gedung baru di belakangnya. Terletak di Desa Alun-alun Contong, Kecamatan Bubutan, Kota Surabaya, bangunan ini terletak di Alun-alun straat 18

Batas- batas Kantor Gubernur Jawa Timur :

- Sebelah Utara : Jalan Johar, *viaduct*, PT Sarana Wisma Permai
- Sebelah Timur : Jalan Sulung Sekolahan, Gedung Sekertaris Daerah
- Sebelah Selatan : Gedung Bappeda
- Sebelah Barat : Jalan Pahlawan, Alun-alun tugu pahlawan

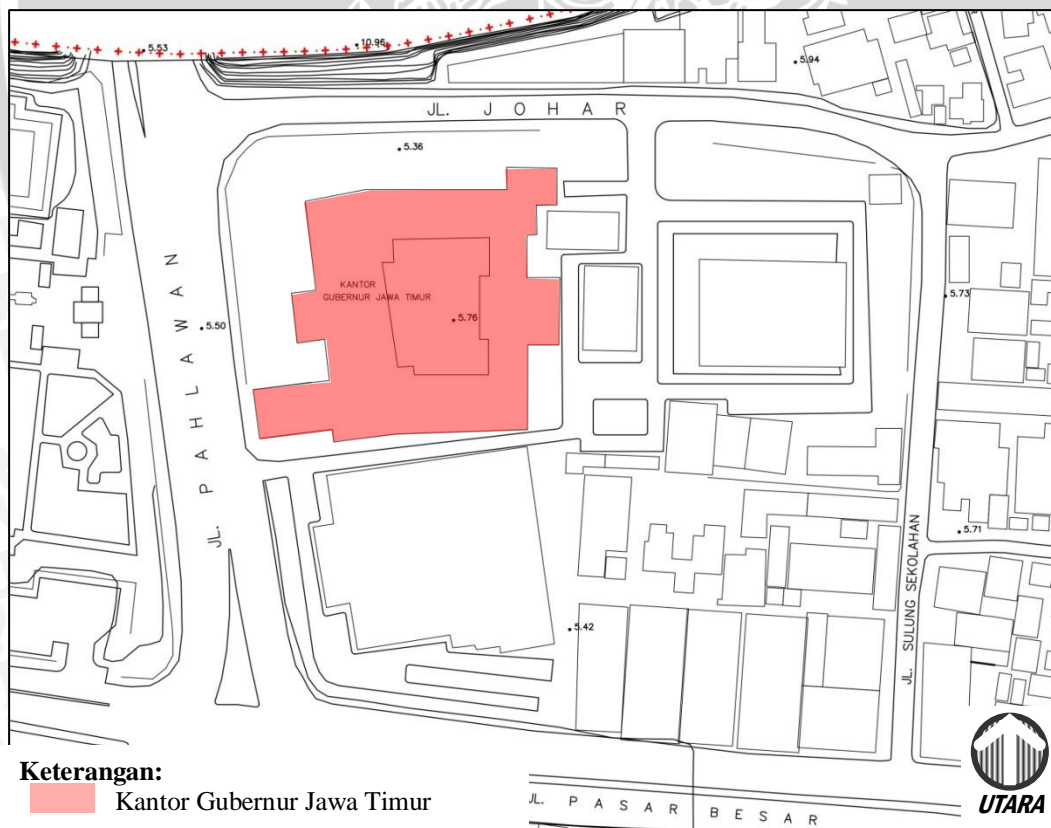

Gambar 4.1 Peta Persil Kawasan Tugu Pahlawan
Sumber: Dinas Tata Kota Surabaya

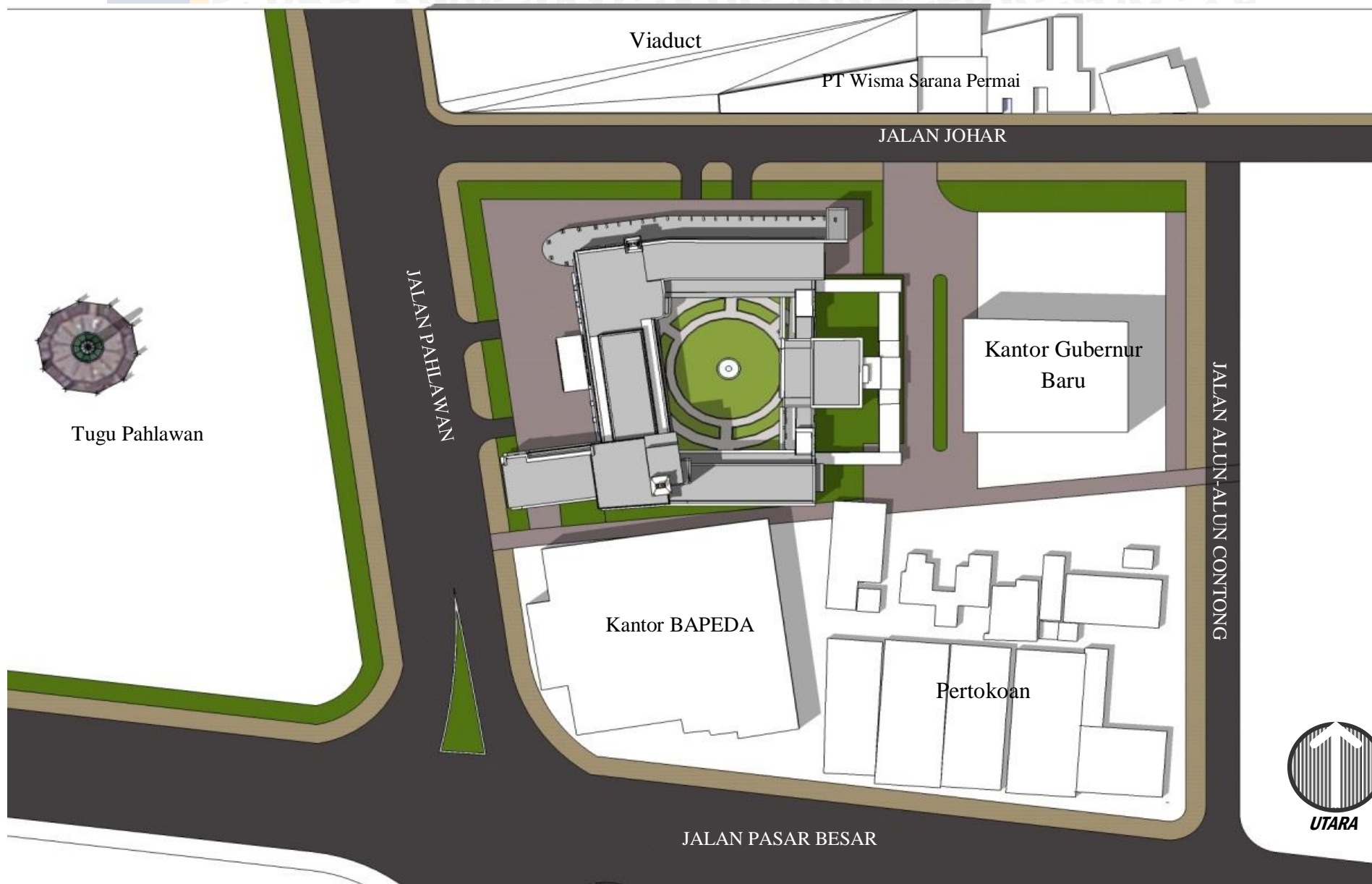

Gambar 4.2 Site Plan Kawasan

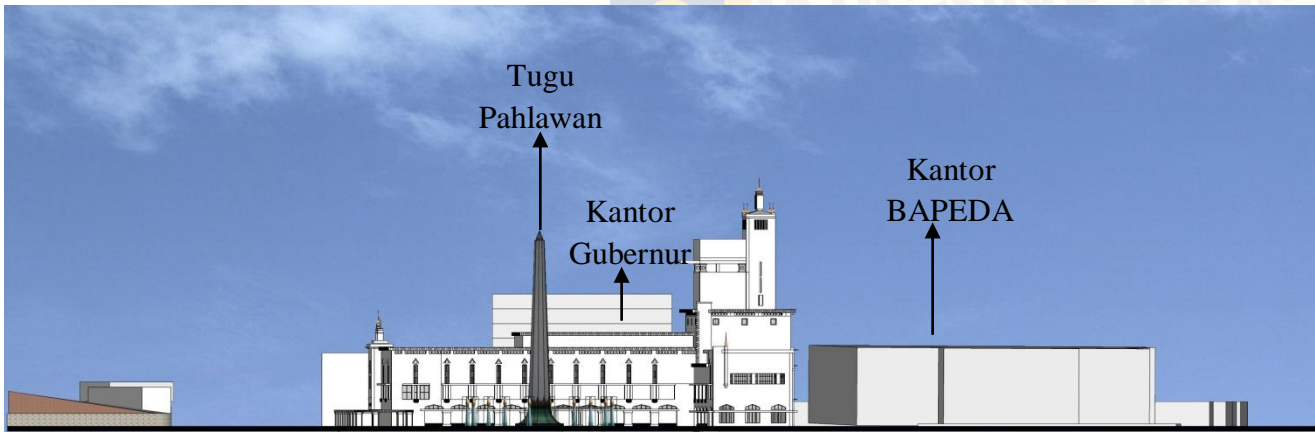

Gambar 4.3 Tampak Kawasan Barat

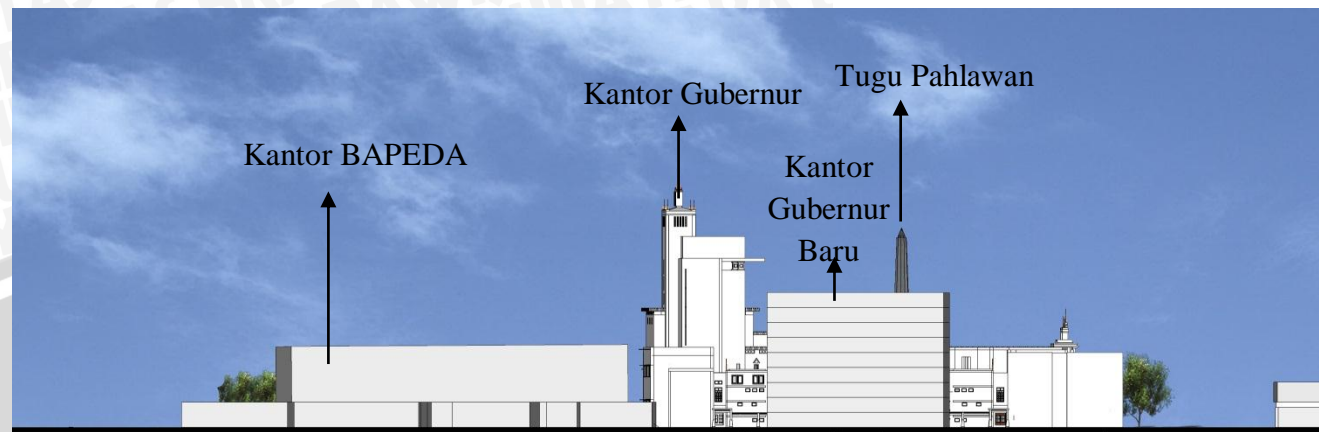

Gambar 4.4 Tampak Kawasan Timur

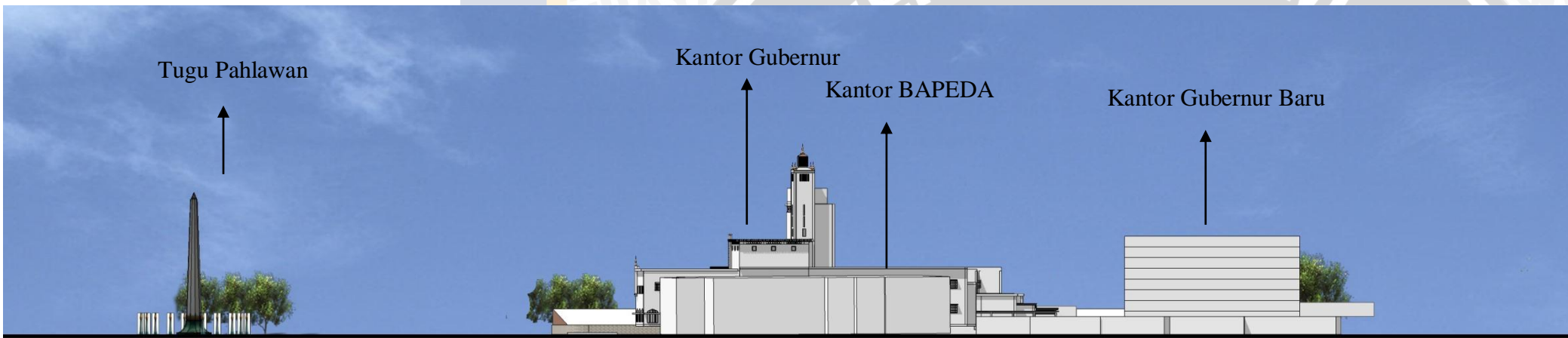

Gambar 4.5 Tampak Kawasan Utara

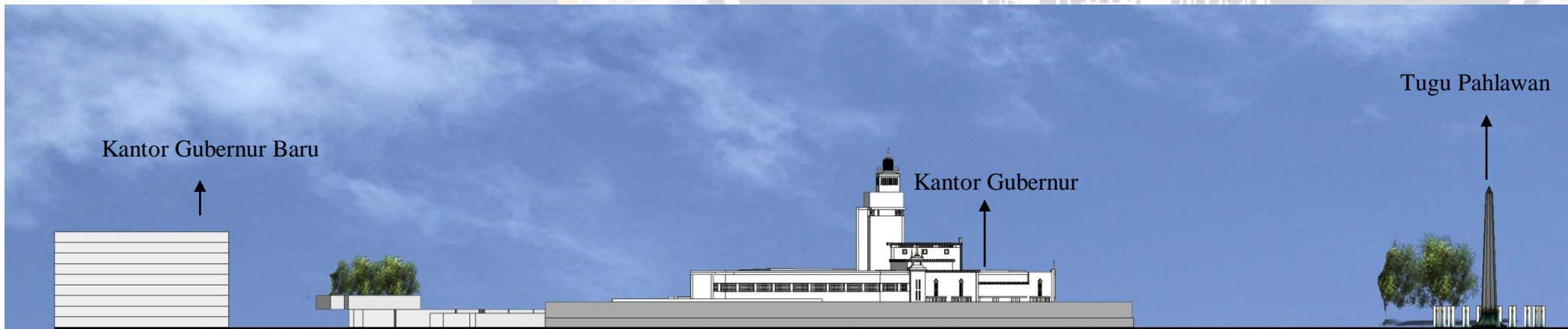

Gambar 4.6 Tampak Kawasan Selatan