

**Lampiran 1****Karakteristik Responden Petani Kubis Kemitraan  
Pasar Induk Modern “Puspa Agro”**

No.	Nama Responden	Umur (Tahun)	Tingkat Pendidikan	Luas Garapan (Ha)	Pengalaman Berusahatani (Tahun)
1.	Muhammad Yusuf	32	SMA	1	10
2.	Paiman	53	SD	0.25	30
3.	Gomari	51	SD	0.2	30
4.	Rofiq	42	SMP	0.115	18
5.	Wahyudi Ono	29	SMA	0.2	8
6.	Mahfud	40	SD	0.1	20
7.	Nasir	53	SD	0.5	34
8.	Ahmad Yasak	30	SMP	0.25	10
9.	Rupai	36	SMP	0.8	8
10.	Makalil	27	SMA	1.1	3
11.	Maseri	43	SD	2.2	14
12.	Kamet	40	SMP	0.2	19
13.	Tomen	31	SMA	1	6
14.	Supeno	49	SD	1.5	21

**Lampiran 2****Karakteristik Responden Petani Kubis Non Kemitraan  
Pasar Induk Modern “Puspa Agro”**

No.	Nama Responden	Umur (Tahun)	Tingkat Pendidikan	Luas Garapan (Ha)	Pengalaman Berusahatani (Tahun)
1.	Ali	31	SMA	0.3	4
2.	Saikur	45	SD	1	25
3.	Masrukan	48	SD	1	21
4.	Mukminin	34	SMP	0.25	6
5.	Nur Yadi	39	SMP	0.5	19
6.	Atim	40	SD	0.3	21
7.	Khoirul Patah	45	SD	1.5	30
8.	Jihat	35	SMP	0.8	8
9.	Zainal	29	SMA	1.1	5
10.	Syaiful	46	SD	2.1	24
11.	Husin	44	SD	1	21
12.	Muthobi	30	SMA	0.5	7
13.	M.Abidin	35	SMP	0.25	6
14.	Sunarto	48	SD	1.3	16
15.	Lukman	42	SMP	2	10
16.	Japar	52	SD	1.9	28
17.	Amin Hidayat	43	SD	0.2	18
18.	Karman	25	SMA	1	4
19.	M.Romli	30	SMA	2.2	9
20.	Mauludi	33	SMA	0.6	12
21.	Feri	41	SD	1.2	17
22.	M.Isrofil	39	SMP	0.9	14
23.	Sunari	51	SD	2.3	23
24.	H.Khairul	29	SMA	0.3	3
25.	P.Wahid	42	SMP	1.3	18

## Lampiran 3

## Karakteristik Responden Lembaga Pemasaran Kubis

No.	Nama Responden	Umur (Tahun)	Tingkat Pendidikan	Pengalaman Berdagang (Tahun)
1.	Sarom	43	SMA	10
2.	Parno	54	SD	30
3.	Jupri	46	SD	30
4.	Jari	55	SMP	18
5.	Lukman	42	SMA	8
6.	Supri	39	SD	20
7.	Solikin	41	SD	34
8.	Jamal	47	SMP	10
9.	Lan	45	SMP	8
10.	Topan	51	SMA	3
11.	Bambang	43	SD	14
12.	Gatot	52	SMP	19
13.	Anto	35	SMA	6
14.	Shodik	44	SD	21
15.	Purnomo	45	SMA	4
16.	Sakur	42	SD	25
17.	Jarwo	58	SD	21
18.	Kobul	32	SMP	6
19.	Suharto	57	SMP	19
20.	Kebab	31	SD	21
21.	Syaiful	33	SD	30
22.	Saker	42	SMP	8
23.	Kasin	37	SMA	5
24.	Sukeri	55	SD	24
25.	Jumari	35	SD	21

## Lampiran 4

**Biaya Tetap Usahatani Kubis Petani Kemitraan Pasar Induk Modern  
"Puspa Agro" Per Ha Satu Musim Panen**

No.	Pajak Lahan (Rp)	Biaya Penyusutan (Rp)	Biaya Tetap (Rp)
1.	30.000,00	548.500,00	578.500,00
2.	30.000,00	1.738.000,00	1.768.000,00
3.	30.000,00	2.057.500,00	2.087.500,00
4.	30.000,00	3.437.500,00	3.467.500,00
5.	30.000,00	2.677.500,00	2.707.500,00
6.	30.000,00	5.390.000,00	5.420.000,00
7.	30.000,00	1.147.000,00	1.177.000,00
8.	30.000,00	2.280.000,00	2.310.000,00
9.	30.000,00	544.375,00	574.375,00
10.	30.000,00	494.090,92	524.090,00
11.	30.000,00	187.954,55	217.954,00
12.	30.000,00	2.320.000,00	2.350.000,00
13.	30.000,00	418.000,00	448.000,00
14.	30.000,00	364.333,33	394.333,00
Rata2	30.000,00	1.686.053,84	1.716.053,84

## Lampiran 5

**Biaya Tetap Usahatani Kubis Petani Non Kemitraan Pasar Induk Modern  
"Puspa Agro" Per Ha Satu Musim Panen**

No.	Pajak Lahan (Rp)	Biaya Penyusutan (Rp)	Biaya Tetap (Rp)
1.	30.000,00	1.361.666,67	1.391.666,67
2.	30.000,00	542.500,00	572.500,00
3.	30.000,00	459.000,00	489.000,00
4.	30.000,00	1.612.000,00	1.642.000,00
5.	30.000,00	875.000,00	905.000,00
6.	30.000,00	2.138.000,00	2.168.000,00
7.	30.000,00	311.000,00	341.000,00
8.	30.000,00	675.000,00	705.000,00
9.	30.000,00	505.000,00	535.000,00
10.	30.000,00	254.047,62	284.047,62
11.	30.000,00	565.000,00	595.000,00
12.	30.000,00	918.000,00	948.000,00
13.	30.000,00	2.138.000,00	2.168.000,00
14.	30.000,00	312.692,31	342.692,32
15.	30.000,00	271.000,00	301.000,00
16.	30.000,00	241.842,12	271.842,12
17.	30.000,00	2.090.000,00	2.120.000,00
18.	30.000,00	567.500,00	597.500,00
19.	30.000,00	222.272,73	252.272,73
20.	30.000,00	930.833,33	960.833,33
21.	30.000,00	351.250,00	381.250,00
22.	30.000,00	461.666,67	491.666,67
23.	30.000,00	200.217,39	230.217,39
24.	30.000,00	1.775.000,00	1.805.000,00
25.	30.000,00	323.076,92	353.076,92
Rata2	30.000,00	804.062,63	834.062,63

Lampiran 6

**Biaya Variabel Usahatani Kubis Petani Kemitraan Pasar Induk Modern “Puspa Agro” Per Ha Satu Musim Panen**

No..	Pestisida (Prefaton, Sekor, Antrakol, Pilaram, Winder, dan Beterjos)	Pengairan  (Irigasi)	Tenaga Kerja					Transportasi Pengangkutan Kubis Ke Pasar Induk “Puspa Agro”
			Pengolahan	Pemeliharaan	Pengairan	Bongkar Mua	Penjaga Lapag di P.Agro	
1.	2.500.000,00	60.000,00	1.200.000,00	1.600.000,00	900.000,00	100.000,00	120.000,00	350.000,00
2.	1.000.000,00	60.000,00	1.200.000,00	2.000.000,00	1.200.000,00	100.000,00	120.000,00	350.000,00
3.	1.000.000,00	60.000,00	1.500.000,00	2.000.000,00	1.250.000,00	100.000,00	120.000,00	350.000,00
4.	2.916.666,00	60.000,00	1.666.600,00	2.083.250,00	1.249.950,00	100.000,00	120.000,00	350.000,00
5.	1.500.000,00	60.000,00	1.750.000,00	1.500.000,00	2.000.000,00	100.000,00	120.000,00	350.000,00
6.	1.500.000,00	60.000,00	2.500.000,00	3.000.000,00	2.000.000,00	100.000,00	120.000,00	350.000,00
7.	800.000,00	60.000,00	1.800.000,00	2.000.000,00	1.000.000,00	100.000,00	120.000,00	350.000,00
8.	6.000.000,00	60.000,00	1.600.000,00	2.000.000,00	1.000.000,00	100.000,00	120.000,00	350.000,00
9.	1.500.000,00	60.000,00	1.250.000,00	1.875.000,00	937.500,00	100.000,00	120.000,00	350.000,00
10.	909.090,00	60.000,00	1.363.500,00	1.590.750,00	909.000,00	100.000,00	120.000,00	350.000,00
11.	681.818,00	60.000,00	1.135.000,00	1.362.000,00	908.000,00	100.000,00	120.000,00	350.000,00
12.	2.500.000,00	60.000,00	1.000.000,00	1.750.000,00	2.500.000,00	100.000,00	120.000,00	350.000,00
13.	200.000,00	60.000,00	1.300.000,00	1.500.000,00	1.000.000,00	100.000,00	120.000,00	350.000,00
14.	333.333,00	60.000,00	1.132.200,00	1.332.000,00	999.000,00	100.000,00	120.000,00	350.000,00
Rata2	1.667.207,64	60.000,00	1.456.950,00	1.828.071,43	1.275.246,43	100.000,00	120.000,00	350.000,00

**Lampiran 6 (Lanjutan)**

No.	Bibit	Pupuk				Karung Pengemas Kubis	Biaya Variabel
		Urea	SP	ZA	Phonska		
1.	2.000.000,00	440.000,00	780.000,00	480.000,00	200.000,00	87.500,00	10.817.500,00
2.	2.000.000,00	440.000,00	728.000,00	384.000,00	200.000,00	87.500,00	9.869.500,00
3.	1.500.000,00	440.000,00	780.000,00	400.000,00	150.000,00	87.500,00	9.737.500,00
4.	800.333,33	478.260,87	565.217,39	556.521,70	347.826,09	87.500,00	18.915.125,09
5.	1.250.000,00	330.000,00	780.000,00	480.000,00	250.000,00	87.500,00	10.557.500,00
6.	1.000.000,00	660.000,00	650.000,00	480.000,00	200.000,00	87.500,00	12.707.500,00
7.	2.000.000,00	440.000,00	780.000,00	560.000,00	200.000,00	87.500,00	10.297.500,00
8.	2.000.000,00	440.000,00	780.000,00	320.000,00	240.000,00	87.500,00	15.097.500,00
9.	2.000.000,00	481.250,00	812.500,00	500.000,00	187.500,00	87.500,00	10.261.250,00
10.	2.000.000,00	450.000,00	768.181,82	436.363,60	218.181,82	87.500,00	9.362.567,27
11.	1.863.636,00	400.000,00	709.090,91	472.727,30	204.545,45	87.500,00	8.454.317,64
12.	1.250.000,00	550.000,00	975.000,00	560.000,00	250.000,00	87.500,00	12.052.500,00
13.	800.000,00	440.000,00	780.000,00	440.000,00	200.000,00	87.500,00	7.377.500,00
14.	800.000,00	440.000,00	780.000,00	480.000,00	173.333,33	87.500,00	7.187.366,33
Rata2	1.985.497,79	459.250,78	761.999,29	467.829,50	215.813,34	87.500,00	10.906.794,74

Lampiran 7

**Biaya Variabel Usahatani Kubis Petani Non Kemitraan Pasar Induk Modern “Puspa Agro” Per Ha Satu Musim Panen**

No..	Pestisida (Prefaton, Sekor, Antrakol, Pilaram, Winder, dan Beterjos)	Pengairan	Tenaga Kerja		
	Biaya Secara Keseluruhan	(Irigasi)	Pengolahan	Pemeliharaan	Pengairan
1.	5.332.800,00	60.000,00	1.666.500,00	2.333.100,00	833.250,00
2.	2.000.000,00	60.000,00	1.500.000,00	1.500.000,00	1.000.000,00
3.	1.000.000,00	60.000,00	2.000.000,00	1.000.000,00	100.000,00
4.	1.000.000,00	60.000,00	1.400.000,00	2.000.000,00	1.200.000,00
5.	3.000.000,00	60.000,00	1.600.000,00	2.000.000,00	1.000.000,00
6.	2.000.000,00	60.000,00	1.200.000,00	1.400.000,00	1.000.000,00
7.	1.665.000,00	60.000,00	1.165.500,00	1.332.000,00	999.000,00
8.	1.250.000,00	60.000,00	1.875.000,00	1.875.000,00	937.500,00
9.	681.750,00	60.000,00	1.136.250,00	1.590.750,00	909.000,00
10.	952.000,00	60.000,00	1.190.000,00	1.309.000,00	952.000,00
11.	2.000.000,00	60.000,00	1.000.000,00	1.000.000,00	500.000,00
12.	2.000.000,00	60.000,00	1.000.000,00	1.500.000,00	1.100.000,00
13.	2.400.000,00	60.000,00	1.400.000,00	1.600.000,00	1.200.000,00
14.	1.153.500,00	60.000,00	1.230.400,00	1.538.000,00	1.153.500,00
15.	500.000,00	60.000,00	1.250.000,00	1.500.000,00	1.000.000,00
16.	394.500,00	60.000,00	1.052.000,00	1.367.600,00	789.000,00
17.	2.500.000,00	60.000,00	1.000.000,00	1.500.000,00	1.250.000,00
18.	1.300.000,00	60.000,00	1.000.000,00	1.800.000,00	1.000.000,00
19.	681.000,00	60.000,00	1.228.500,00	1.137.500,00	796.250,00
20.	1.250.250,00	60.000,00	1.250.250,00	1.667.000,00	833.500,00
21.	624.750,00	60.000,00	1.249.500,00	1.166.200,00	1.041.250,00
22.	555.500,00	60.000,00	1.111.000,00	1.388.750,00	1.111.000,00
23.	651.000,00	60.000,00	1.305.000,00	1.566.000,00	870.000,00
24.	1.666.500,00	60.000,00	1.666.500,00	2.666.400,00	1.333.200,00
25.	769.000,00	60.000,00	961.250,00	1.153.500,00	769.000,00
Rata2	3.106.426,00	60.000,00	2.310.836,00	3.342.292,00	1.656.428,00



Lampiran 7 (Lanjutan)

No.	Bibit	Pupuk				Biaya Variabel
		Urea.	SP	ZA	Phonska	
1.	1.333.200,00	550.000,00	866.666,70	426.666,67	220.000,00	13.622.183,33
2.	2.500.000,00	440.000,00	780.000,00	480.000,00	220.000,00	10.480.000,00
3.	1.000.000,00	366.666,67	130.000,00	400.000,00	220.000,00	5.324.666,67
4.	2.000.000,00	440.000,00	780.000,00	480.000,00	220.000,00	9.580.000,00
5.	3.200.000,00	550.000,00	910.000,00	480.000,00	220.000,00	13.020.000,00
6.	2.000.000,00	660.000,00	780.000,00	480.000,00	264.000,00	9.844.000,00
7.	1.864.800,00	476.666,70	433.333,30	480.000,00	220.000,00	8.696.300,00
8.	2.000.000,00	412.500,00	975.000,00	550.000,00	206.250,00	10.141.250,00
9.	1.636.200,00	500.000,00	827.272,70	509.090,91	250.000,00	8.100.313,64
10.	1.237.600,00	445.238,10	804.761,90	495.238,10	209.523,81	7.655.361,91
11.	1.000.000,00	550.000,00	130.000,00	720.000,00	110.000,00	5.850.000,00
12.	1.800.000,00	440.000,00	780.000,00	480.000,00	220.000,00	9.380.000,00
13.	2.400.000,00	660.000,00	780.000,00	480.000,00	352.000,00	11.332.000,00
14.	1.845.600,00	507.692,30	700.000,00	461.538,46	211.538,46	8.861.769,23
15.	1.050.000,00	440.000,00	780.000,00	480.000,00	220.000,00	7.280.000,00
16.	946.800,00	405.263,20	786.842,10	463.157,89	202.631,58	6.467.794,74
17.	1.000.000,00	825.000,00	975.000,00	400.000,00	275.000,00	9.785.000,00
18.	2.000.000,00	440.000,00	780.000,00	480.000,00	220.000,00	9.080.000,00
19.	998.800,00	450.000,00	768.181,80	472.727,27	225.000,00	6.817.959,09
20.	1.166.900,00	550.000,00	758.333,30	466.666,67	275.000,00	8.277.900,00
21.	1.249.500,00	229.166,70	704.166,70	466.666,67	229.166,67	7.020.366,67
22.	1.555.400,00	427.777,80	866.666,70	488.888,89	244.444,44	7.809.427,78
23.	1.128.400,00	478.260,90	734.782,60	278.260,87	215.217,39	7.286.921,74
24.	1.333.200,00	550.000,00	866.666,70	400.000,00	183.333,33	10.725.800,00
25.	1.307.300,00	507.692,30	800.000,00	492.307,69	253.846,15	7.073.896,15
Rata2	2.702.144,00	748.743,60	1.422.840,00	683.648,40	346.278,07	10.393.840,44

**Lampiran 8**

**Analisis Uji Beda Rata-rata Pada Pendapatan Usahatani Kubis Petani Kemitraan dan Petani Non Kemitraan Pasar Induk Modern "Puspa Agro"**

**Tests of Normality**

	Kolmogorov-Smirnov <sup>a</sup>			Shapiro-Wilk		
	Statistic	df	Sig.	Statistic	df	Sig.
pendapatan	.139	39	.054	.916	39	.007

a. Lilliefors Significance Correction

**Group Statistics**

	pendapatan	N	Mean	Std. Deviation	Std. Error Mean
data	Kemitraan	14	1.75E7	1.095E7	2925266.042
	Non_Kemitraan	25	1.36E7	6956251.786	1391250.357

Lampiran 8 (Lanjutan)

**Independent Samples Test**

		Levene's Test for Equality of Variances		t-test for Equality of Means						
		F	Sig.	t	df	Sig. (2-tailed)	Mean Difference	Std. Error Difference	95% Confidence Interval of the Difference	
									Lower	Upper
data	Equal variances assumed	8.376	.006	1.351	37	.185	3865929.131	2861424.821	-1931868.275	9663726.538
	Equal variances not assumed			1.193	19.019	.247	3865929.131	3239252.842	-2913444.993	1.065E7

## Lampiran 9

**Biaya Total Usahatani Kubis Petani Kemitraan Pasar Induk Modern “Puspa Agro”  
per Ha Satu Musim Panen**

No.	Biaya Tetap (Rp)	Biaya Variabel (Rp)	Biaya Total (Rp)
1.	578.500,00	10.817.500,00	11.396.000,00
2.	1.768.000,00	9.869.500,00	11.637.500,00
3.	2.087.500,00	9.737.500,00	11.825.000,00
4.	3.467.500,00	18.915.125,09	22.382.625,09
5.	2.707.500,00	10.557.500,00	13.265.000,00
6.	5.420.000,00	12.707.500,00	18.127.500,00
7.	1.177.000,00	10.297.500,00	11.474.500,00
8.	2.310.000,00	15.097.500,00	17.407.500,00
9.	574.375,00	10.261.250,00	10.835.625,00
10.	524.090,00	9.362.567,27	9.886.658,18
11.	217.954,00	8.454.317,64	8.672.272,18
12.	2.350.000,00	12.052.500,00	14.402.500,00
13.	448.000,00	7.377.500,00	7.825.500,00
14.	394.333,00	7.187.366,33	7.581.699,67
Rata2	1.716.053,84	10.906.794,74	12.622.848,58

## Lampiran 10

**Biaya Total Usahatani Kubis Petani Non Kemitraan Pasar Induk Modern  
"Puspa Agro" per Ha Satu Musim Panen**

No.	Biaya Tetap (Rp)	Biaya Variabel (Rp)	Biaya Total (Rp)
1.	1.391.666,67	13.622.183,33	15.013.850,00
2.	572.500,00	10.480.000,00	11.052.500,00
3.	489.000,00	532.466,67	1.021.466,67
4.	1.642.000,00	9.580.000,00	11.222.000,00
5.	905.000,00	13.020.000,00	13.925.000,00
6.	2.168.000,00	9.844.000,00	12.012.000,00
7.	341.000,00	8.696.300,00	9.037.300,00
8.	705.000,00	10.141.250,00	10.846.250,00
9.	535.000,00	8.100.313,64	8.635.313,64
10.	284.047,62	7.655.361,91	7.939.409,52
11.	595.000,00	5.850.000,00	6.445.000,00
12.	948.000,00	9.380.000,00	10.328.000,00
13.	2.168.000,00	11.332.000,00	13.500.000,00
14.	342.692,32	8.861.769,23	9.204.461,54
15.	301.000,00	7.280.000,00	7.581.000,00
16.	271.842,12	6.467.794,74	6.739.636,84
17.	2.120.000,00	9.785.000,00	11.905.000,00
18.	597.500,00	9.080.000,00	9.677.500,00
19.	252.272,73	6.817.959,09	7.070.231,82
20.	960.833,33	8.277.900,00	9.238.733,33
21.	381.250,00	7.020.366,67	7.401.616,67
22.	491.666,67	7.809.427,78	8.301.094,45
23.	230.217,39	7.286.921,74	7.517.139,13
24.	1.805.000,00	10.725.800,00	12.530.800,00
25.	353.076,92	7.073.896,15	7.426.973,08
Rata2	834.062,63	10.393.840,44	11.227.903,07

**Lampiran 11****Penerimaan Usahatani Kubis Petani Kemitraan Pasar Induk Modern “Puspa Agro” per Ha Satu Musim Panen**

No.	Produksi (Kg)	Harga Jual (Rp)	Penerimaan (Rp)
1.	25.000,00	1.700,00	42.500.000,00
2.	24.000,00	1.700,00	40.800.000,00
3.	25.000,00	1.700,00	42.500.000,00
4.	17.391,30	1.700,00	29.565.217,39
5.	25.000,00	1.700,00	42.500.000,00
6.	30.000,00	1.700,00	51.000.000,00
7.	18.000,00	1.700,00	30.600.000,00
8.	12.000,00	1.700,00	20.400.000,00
9.	13.750,00	1.700,00	23.375.000,00
10.	11.818,18	1.700,00	20.090.909,09
11.	10.909,09	1.700,00	18.545.454,55
12.	17.500,00	1.700,00	29.750.000,00
13.	7.000,00	1.700,00	11.900.000,00
14.	10.666,67	1.700,00	18.133.333,33
Rata2	17.716,80	1.700,00	30.118.565,31

## Lampiran 12

**Penerimaan Usahatani Kubis Petani Non Kemitraan Pasar Induk Modern  
"Puspa Agro" per Ha Satu Musim Panen**

No.	Produksi (Kg)	Harga Jual (Rp)	Penerimaan (Rp)
1.	40.000,00	1.150,00	46.000.000,00
2.	30.000,00	1.100,00	33.000.000,00
3.	15.000,00	1.100,00	16.500.000,00
4.	32.000,00	1.200,00	38.400.000,00
5.	32.000,00	1.150,00	36.800.000,00
6.	24.000,00	1.200,00	28.800.000,00
7.	21.333,33	1.050,00	22.400.000,00
8.	20.000,00	1.110,00	22.200.000,00
9.	20.000,00	1.250,00	25.000.000,00
10.	12.857,14	1.100,00	14.142.857,14
11.	15.000,00	1.200,00	18.000.000,00
12.	26.000,00	1.100,00	28.600.000,00
13.	28.000,00	1.100,00	30.800.000,00
14.	22.307,69	1.100,00	24.538.461,54
15.	13.000,00	1.050,00	13.650.000,00
16.	12.105,26	1.200,00	14.526.315,79
17.	15.000,00	1.050,00	15.750.000,00
18.	24.000,00	1.100,00	26.400.000,00
19.	11.363,64	1.150,00	13.068.181,82
20.	18.333,33	1.200,00	22.000.000,00
21.	17.500,00	1.200,00	21.000.000,00
22.	18.888,89	1.100,00	20.777.777,78
23.	11.739,13	1.050,00	12.326.086,96
24.	18.333,33	1.150,00	21.083.333,33
25.	14.615,38	1.050,00	15.346.153,85
Rata2	20.535,09	1.128,40	23.244.366,73

## Lampiran 13

**Pendapatan Usahatani Kubis Petani Kemitraan Pasar Induk Modern  
"Puspa Agro" per Ha Satu Musim Panen**

No.	Penerimaan (Rp)	Biaya Total (Rp)	Pendapatan (Rp)
1.	42.500.000,00	11.396.000,00	31.104.000,00
2.	40.800.000,00	11.637.500,00	29.162.500,00
3.	42.500.000,00	11.825.000,00	30.675.000,00
4.	29.565.217,39	22.382.625,09	7.182.592,30
5.	42.500.000,00	13.265.000,00	29.235.000,00
6.	51.000.000,00	18.127.500,00	32.872.500,00
7.	30.600.000,00	11.474.500,00	19.125.500,00
8.	20.400.000,00	17.407.500,00	2.992.500,00
9.	23.375.000,00	10.835.625,00	12.539.375,00
10.	20.090.909,09	9.886.658,18	10.204.250,91
11.	18.545.454,55	8.672.272,18	9.873.182,36
12.	29.750.000,00	14.402.500,00	15.347.500,00
13.	27.200.000,00	7.825.500,00	19.374.500,00
14.	22.666.666,67	7.581.699,67	15.084.967,00
Rata2	30.118.565,31	12.622.848,58	17.495.716,73



## Lampiran 14

**Pendapatan Usahatani Kubis Petani Non Kemitraan Pasar Induk Modern  
"Puspa Agro" per Ha Satu Musim Panen**

No.	Penerimaan (Rp)	Biaya Total (Rp)	Pendapatan (Rp)
1.	46.000.000,00	15.013.850,00	30.986.150,00
2.	33.000.000,00	11.052.500,00	21.947.500,00
3.	16.500.000,00	1.021.466,67	10.686.333,33
4.	38.400.000,00	11.222.000,00	27.178.000,00
5.	36.800.000,00	13.925.000,00	22.875.000,00
6.	28.800.000,00	12.012.000,00	16.788.000,00
7.	22.400.000,00	9.037.300,00	13.362.700,00
8.	22.200.000,00	10.846.250,00	11.353.750,00
9.	25.000.000,00	8.635.313,64	16.364.686,36
10.	14.142.857,14	7.939.409,52	6.203.447,62
11.	18.000.000,00	6.445.000,00	11.555.000,00
12.	28.600.000,00	10.328.000,00	18.272.000,00
13.	30.800.000,00	13.500.000,00	17.300.000,00
14.	24.538.461,54	9.204.461,54	15.334.000,00
15.	13.650.000,00	7.581.000,00	6.069.000,00
16.	14.526.315,79	6.739.636,84	7.786.678,95
17.	18.750.000,00	11.905.000,00	3.845.000,00
18.	26.400.000,00	9.677.500,00	16.722.500,00
19.	13.068.181,82	7.070.231,82	5.997.950,00
20.	22.000.000,00	9.238.733,33	12.761.266,67
21.	21.000.000,00	7.401.616,67	13.598.383,33
22.	20.777.777,78	8.301.094,45	12.476.683,33
23.	12.326.086,96	7.517.139,13	4.808.947,83
24.	21.083.333,33	12.530.800,00	8.552.533,33
25.	15.346.153,85	7.426.973,08	7.919.180,77
Rata2	23.244.366,73	11.227.903,07	12.016.463,66

Lampiran 15

Logo Pasar Induk Modern “Puspa Agro”



Peta Lokasi Pasar Induk Modern “Puspa Agro”



Lampiran 16

Struktur Organisasi Pasar Induk Modern “Puspa Agro”

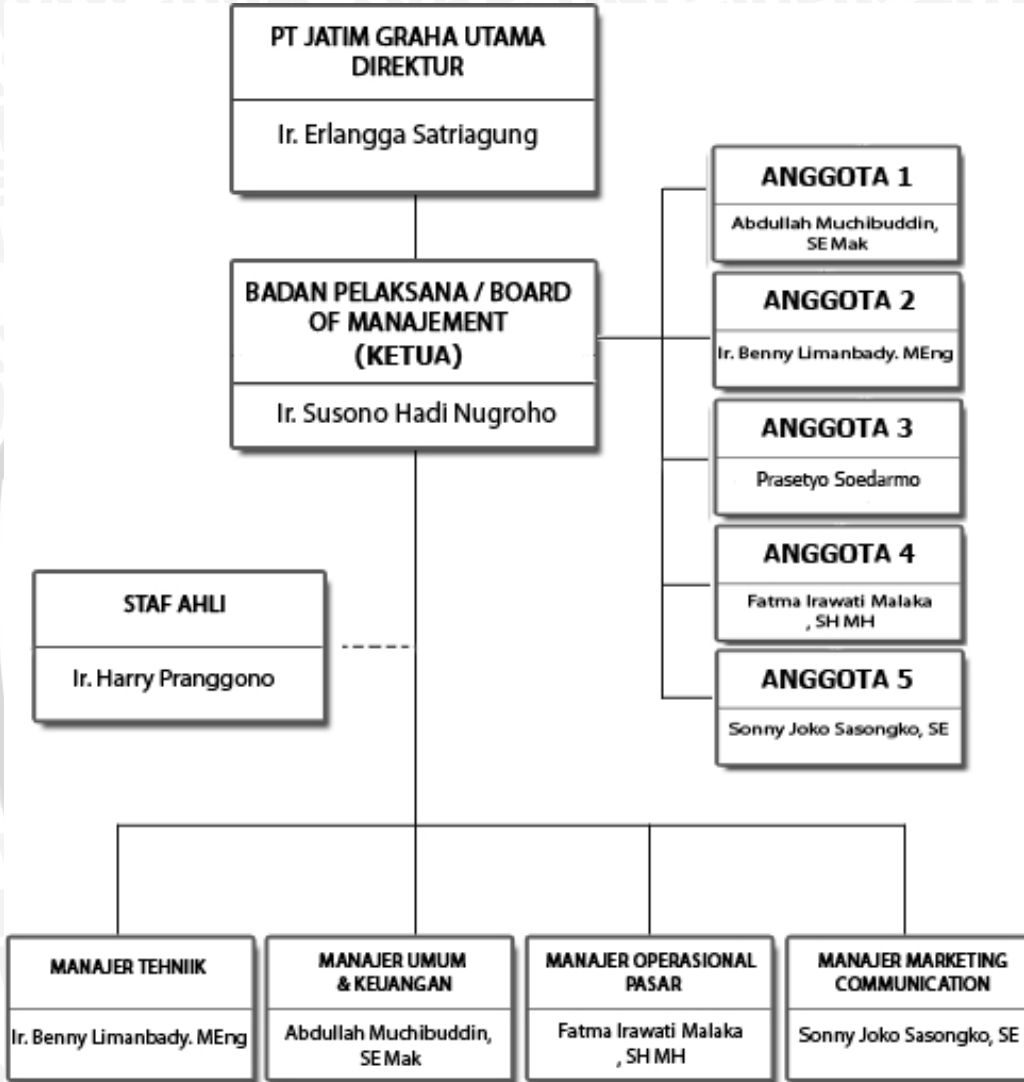

Lampiran 17

Suasana Di Pasar Induk Modern "Puspa Agro"



**Lampiran 18**

**Acara yang Diadakan Untuk Mempromosikan Pasar Induk Modern  
“Puspa Agro”**

Puluhan Ribu Peserta Fun Bike di Pasar Induk Modern “Puspa Agro” Telah Melumpuhkan Arus Lalu Lintas di Sepanjang Jl. Sawunggaling, Taman, Sidoarjo



Puluhan Ribu Goweser di Pasar Induk Modern “Puspa Agro” Menunggu Undian Door Prize dengan Hadiah Utama Rumah

