

LAMPIRAN

Lampiran 1. Dokumentasi Kegiatan



SASARAN STASIUN PEMURNIAN		
NO	REVISI	REVISI
1	Revisi 1	1/10
2	Revisi 2	1/10
3	Revisi 3	1/10
4	Revisi 4	1/10
5	Revisi 5	1/10
6	Revisi 6	1/10
7	Revisi 7	1/10
8	Revisi 8	1/10
9	Revisi 9	1/10
10	Revisi 10	1/10

Gambar 4. Sasaran Stasiun Pemurnian



SASARAN STASIUN PENGUAPAN		
NO	REVISI	REVISI
1	Revisi 1	1/10
2	Revisi 2	1/10
3	Revisi 3	1/10
4	Revisi 4	1/10
5	Revisi 5	1/10
6	Revisi 6	1/10
7	Revisi 7	1/10
8	Revisi 8	1/10
9	Revisi 9	1/10
10	Revisi 10	1/10

Gambar 5. Sasaran Stasiun Penguapan



Gambar 6. Sertifikat SNI 3140.3:2010

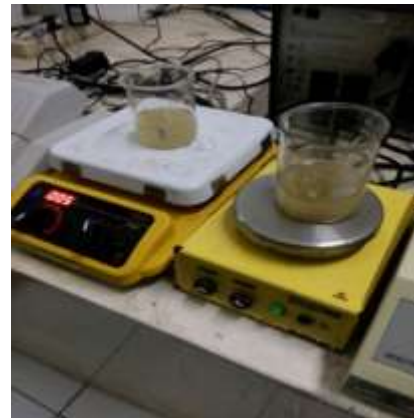

Gambar 7. Pengadukan dengan pengaduk magnetik



Gambar 8. Timbangan analitik



Gambar 9. Penggunaan pompa vakum

Lampiran 2. Bagan Struktur Organisasi PTPN X PG Pesantren Baru



Lampiran 3. Data Produksi Tiap Bulan

1. Produksi Bulan Mei

No	Tanggal	Jumlah Produksi
1	31 Mei	490.00
2	30 Mei	
3	29 Mei	442.00
4	28 Mei	438.50
5	2 Mei	304.50
6	26 Mei	471.00
7	25 Mei	379.50
8	24 Mei	189.00
9	23 Mei	475.00
10	22 Mei	487.50
11	21 Mei	111.50
Total		3788.50

2. Produksi Bulan Juni

Nomor	Tanggal	Jumlah Produksi
1	22 Juni	556.00
2	21 Juni	482.00
3	20 Juni	511.00
4	19 Juni	510.00
5	18 Juni	524.00
6	17 Juni	515.00
7	16 Juni	507.50
8	15 Juni	
9	14 Juni	521.00
10	13 Juni	447.00
11	12 Juni	516.50
12	11 Juni	525.50
13	10 Juni	518.50
14	9 Juni	455.00
15	8 Juni	519.00
16	7 Juni	520.00
17	6 Juni	515.00
18	5 Juni	478.50
19	4 Juni	559.00

No	Tanggal	Jumlah Produksi
20	3 Juni	564.00
21	2 Juni	498.50
22	1 Juni	498.00
Total		10741.00

3. Produksi Bulan Juli

Nomor	Tanggal	Jumlah Produksi
1	31 Juli	499.00
2	30 Juli	467.50
3	29 Juli	514.50
4	28 Juli	412.50
5	27 Juli	387.50
6	26 Juli	450.50
7	25 Juli	462.50
8	24 Juli	485.50
9	23 Juli	412.00
10	22 Juli	465.00
11	21 Juli	471.00
12	20 Juli	425.50
13	19 Juli	451.10
14	18 Juli	442.50
15	17 Juli	476.00
16	16 Juli	438.00
17	15 Juli	490.00
18	14 Juli	456.50
19	13 Juli	496.50
20	12 Juli	355.50
21	11 Juli	490.50
22	10 Juli	491.50
23	9 Juli	502.50
24	8 Juli	492.50
25	7 Juli	523.00
26	6 Juli	482.50
27	5 Juli	505.50
28	4 Juli	469.50
29	3 Juli	325.00
30	2 Juli	185.50
Total		13527.10

4. Produksi Bulan Agustus

Nomor	Tanggal	Jumlah Produksi
1	31 Agustus	489.00
2	30 Agustus	442.00
3	29 Agustus	436.00
4	28 Agustus	481.00
5	2 Agustus	500.00
6	26 Agustus	510.00
7	25 Agustus	511.00
8	24 Agustus	526.00
9	23 Agustus	366.50
10	22 Agustus	457.00
11	21 Agustus	475.00
12	20 Agustus	457.00
13	19 Agustus	310.00
14	18 Agustus	484.50
15	1 Agustus	500.50
16	16 Agustus	500.00
17	15 Agustus	500.00
18	14 Agustus	490.00
19	13 Agustus	505.50
20	12 Agustus	491.50
21	11 Agustus	496.50
22	10 Agustus	491.00
23	9 Agustus	478.00
24	8 Agustus	498.50
25	Agustus	486.00
26	6 Agustus	484.50
27	5 Agustus	512.00
28	4 Agustus	496.00
29	3 Agustus	400.50
30	2 Agustus	471.00
31	1 Agustus	471.50
Total		14718.00

5. Produksi Bulan September

Nomor	Tanggal	Jumlah Produksi
1	30 September 2017	468.00
2	29 September 2017	459.00
3	28 September 2017	353.50
4	27 September 2017	457.50
5	26 September 2017	472.00
6	25 September 2017	473.00
7	24 September 2017	367.00
8	23 September 2017	465.00
9	22 September 2017	174.00
10	21 September 2017	475.00
11	20 September 2017	468.00
12	19 September 2017	463.50
13	18 September 2017	454.00
14	17 September 2017	433.00
15	16 September 2017	459.00
16	15 September 2017	399.50
17	14 September 2017	448.00
18	13 September 2017	484.00
19	12 September 2017	495.00
20	11 September 2017	258.50
21	10 September 2017	478.00
22	09 September 2017	195.50
23	08 September 2017	487.50
24	07 September 2017	
25	06 September 2017	464.00
26	05 September 2017	405.00
27	04 September 2017	541.50
28	03 September 2017	477.00
29	02 September 2017	407.00
30	01 September 2017	230.00
Total		12212.00

6. Produksi Bulan Oktober

Nomor	Tanggal	Jumlah Produksi
1	14 Oktober	406.00
2	13 Oktober	346.50
3	12 Oktober	317.50
4	11 Oktober	318.50
5	10 Oktober	420.50
6	9 Oktober	424.50
7	8 Oktober	424.50
8	7 Oktober	385.50
9	6 Oktober	314.50
10	5 Oktober	420.00
11	4 Oktober	430.00
12	3 Oktober	428.00
13	2 Oktober	430.50
14	1 Oktober	416.50
Total		5483.00

Lampiran 4. Hasil Perhitungan *Final Yield* Tiap Bulan

No	Bulan	Data	Jumlah Cacat	Final Yield
Produksi				
1	Mei	3788.50	3415.93	9.83
2	Juni	10741.00	736.22	93.15
3	Juli	13527.10	7772.21	42.54
4	Agustus	14718.00	9854.67	33.04
5	September	12212.00	290.63	97.62
6	Oktober	5483.00	124.03	97.74
Rata-rata				62.32

Lampiran 5. Data Konsumen PTPN X PG. Pesantren Baru

No	Perusahaan	Alamat
1.	PT. Cipta Andhika Teladan	-
2.	PT. Fajar Mulia Transindo	Jl. Tanjung Batu No. 38-54 Tambaksari Surabaya (031) 3558000
3.	PT. Berlian Mandiri Perkasa	Jl. Berlian Timur No.1 Surabaya (031) 3284159
4.	PT. Citra Gemini Mulya	Jl. Kalianak Barat 61 Tambakdong Surabaya (0341) 482222
5.	PT. Putra Jaya Solusi	-
6.	Perum Bulog	Jl. Jendarak Gatot Subroto Kavv.49 Jakarta Selatan (021) 5252209
7.	CV. Indica Multi Karya	Kalijudan Indah 20 (Q-12a) Surabaya (0623) 15937666

Lampiran 6. Kuesioner Konsumen Gula GKP 1 PTPN X PG Pesantren Baru



KEMENTERIAN RISET, TEKNOLOGI, DAN PENDIDIKAN TINGGI
UNIVERSITAS BERKAJAWA
FAKULTAS PERTANIAN
PUSKESNAS SOSIAL EKONOMI PERTANIAN
PROGRAM STUDI AGRIBISNIS

Kepada Yth
Bapak/Ibu/Sdr. Konsumen Gula GKP 1 PTPN X PG Pesantren Baru

Dengan hormat,

Dalam rangka pengumpulan data untuk penelitian sebagai syarat menyelesaikan kuliah Jurusan Sosial Ekonomi Pertanian saya memohon bantuan kepada bapak/ibu/mahasiswa untuk menjadi responden dalam penelitian "Analisis Marketing Mix Gula GKP 1 (Kasus: Produk Candi Putih Warna Gula GKP 1 @ PTPN X PG Pesantren Baru Kota Kediri)".

Demikian permohonan data saya, atas perhatian dan kerjasman dari bapak/ibu/mahasiswa, saya ucapkan terima kasih.

KUESIONER

Tanggal: _____

A. IDENTITAS DIRI DAN PERUSAHAAN

1. Nama : Saporo

2. Jenis Kelamin : Pria Wanita

3. Pendidikan terakhir : SD/Sebelumnya SMA/Sebelumnya Lainnya.....

4. Pekerjaan : T. Cfm. Sempit Nibp. Bergas di bidang : Gula

5. Jaman : 1985

6. Pekerjaan sebelum produk Gula GKP 1 PTPN X PG Pesantren Baru : 1-2 kali > 2 kali

7. Lama menjadi konsumen PTPN X PG Pesantren Baru : < 1 tahun 1 tahun > 1 tahun

8. Perantara gula GKP 1 PTPN X PG Pesantren Baru yang dibeli : Langsung Diambil kembali Diutamakan

B. Identifikasi Atribut Produk

1. Kemasan gula GKP 1 PTPN X PG Pesantren Baru menurut anda : Keras Mudah rusak

2. Ukuran gula GKP 1 PTPN X PG Pesantren Baru menurut anda : Sedikit Sedang Banyak

3. Warna gula GKP 1 PTPN X PG Pesantren Baru menurut anda : Putih Putih kecoklatan Coklat

4. Harga gula GKP 1 PTPN X PG Pesantren Baru menurut anda : Mahal Murah

5. Tingkat kemasan gula GKP 1 PTPN X PG Pesantren Baru menurut anda : Sangat rapat Rapat Tidak rapat

6. Tekstur gula GKP 1 PTPN X PG Pesantren Baru menurut anda : Keras Halus

7. Standarisasi produk gula GKP 1 PTPN X PG Pesantren Baru (SN dan label) menurut anda : Baik Tidak ada

C. Saran

Menurut anda apa yang harus diperbaiki dari produk gula GKP 1 PTPN X PG Pesantren Baru sehingga dapat bersaing dengan produk lain dan anda lebih memilih produk gula GKP 1 PTPN X PG Pesantren Baru?

Jawab : dan dikurangi gula yang berlebihan, perbaiki kemasan dan harga agar lebih terjangkau



KEMENTERIAN RISET, TEKNOLOGI DAN PENDIDIKAN TINGGI
UNIVERSITAS BRAWIJAYA
FAKULTAS PERTANIAN
JURUSAN SOSIAL EKONOMI PERTANIAN
PROGRAM STUDI AGRIBISNIS

Kepada Yth.

Bapak/Ibu Staf Sisi Konsumen Gula GKP 1 PTIN X PG Pesantren Baru

Dengan hormat,

Dalam rangka pengumpulan data untuk penelitian sebagai sumbu penyediaan sebagai
Jurnal Sosial Ekonomi Pertanian saya mohon bantuan bapak/ibu/Anda untuk
menjadi responden dalam penelitian "Analisis Manajemen Manu Gula GKP 1 (Kasur: Produk
Candi Padu Warna Gula GKP 1 di PTIN X PG Pesantren Baru Kota Kediri)"

Dengan pemberitahuan dari saya, atas perhatian dan kerjasamanya dari bapak/ibu/Anda,
saya ucapkan terima kasih.

KUESIONER

Tanggal:

A. IDENTITAS DIRI DAN PERUSAHAAN

1. Nama: Kaout Fawaidi

2. Jenis Kelamin: Pria Wanita

3. Pendidikan terakhir: SD/Setingkat SMP/Setingkat SMA/Setingkat Lainnya,....

4. Pendidikan: PT Fajar Widia Bagpak & Indrag Gula

5. Jabatan: Manajer PD Gula

6. Pekerjaan sendiri/ produk Gula GKP 1 PTIN X PG Pesantren Baru

1-2 tahun

> 2 tahun

7. Lama menjadi konsumen PTIN X PG Pesantren Baru?

< 1 tahun

1 tahun

> 1 tahun 30 tahun

8. Penjualan gula GKP 1 PTIN X PG Pesantren Baru yang dibeli

Instansi

Official kembali

Diakses

B. Mengidentifikasi Atribut Produk

1. Kemasan gula GKP 1 PTIN X PG Pesantren Baru menurut anda

Kurang Mudah rusak

2. Ukuran gula GKP 1 PTIN X PG Pesantren Baru menurut anda

Sedikit Sedang Banyak

3. Warna gula GKP 1 PTIN X PG Pesantren Baru menurut anda

Putih Putih kebiruan Coklat

4. Harga gula GKP 1 PTIN X PG Pesantren Baru menurut anda

Mahal Murah

5. Tingkat kemasan gula GKP 1 PTIN X PG Pesantren Baru menurut anda

Sangat mudah Mudah Tidak mudah

6. Tekstur gula GKP 1 PTIN X PG Pesantren Baru menurut anda

Kasar Halus

7. Sediaan/ jenis gula GKP 1 PTIN X PG Pesantren Baru (SNI dan label) menurut anda

Ada Tidak ada

C. Saran

Menurut anda apa yang harus diperbaiki dari produk gula GKP 1 PTIN X PG Pesantren Baru
sehingga dapat bersaing dengan produk lain dan anda akan lebih memilih produk gula GKP 1
PTIN X PG Pesantren Baru?

bagi konsumen, kemasan yang lebih terjangkau
dan kemasan yang menarik, ada yang memiliki
warna kemasan atau kemasan